

西側立面図 1:100

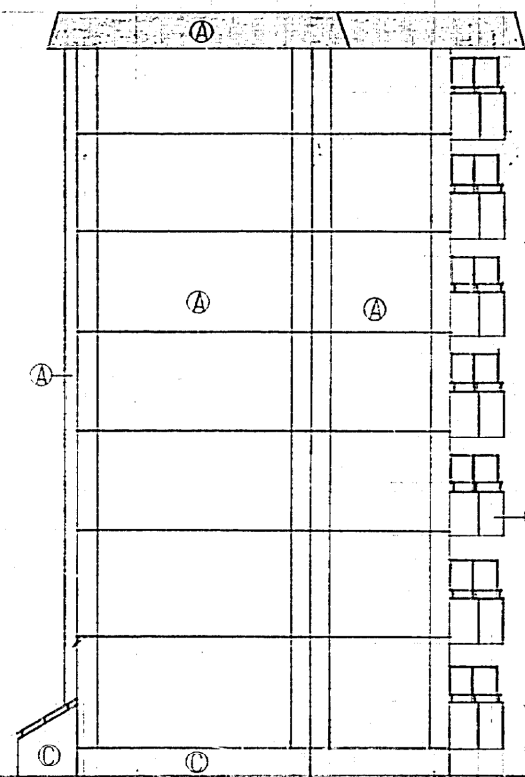

北側立面図 1:100

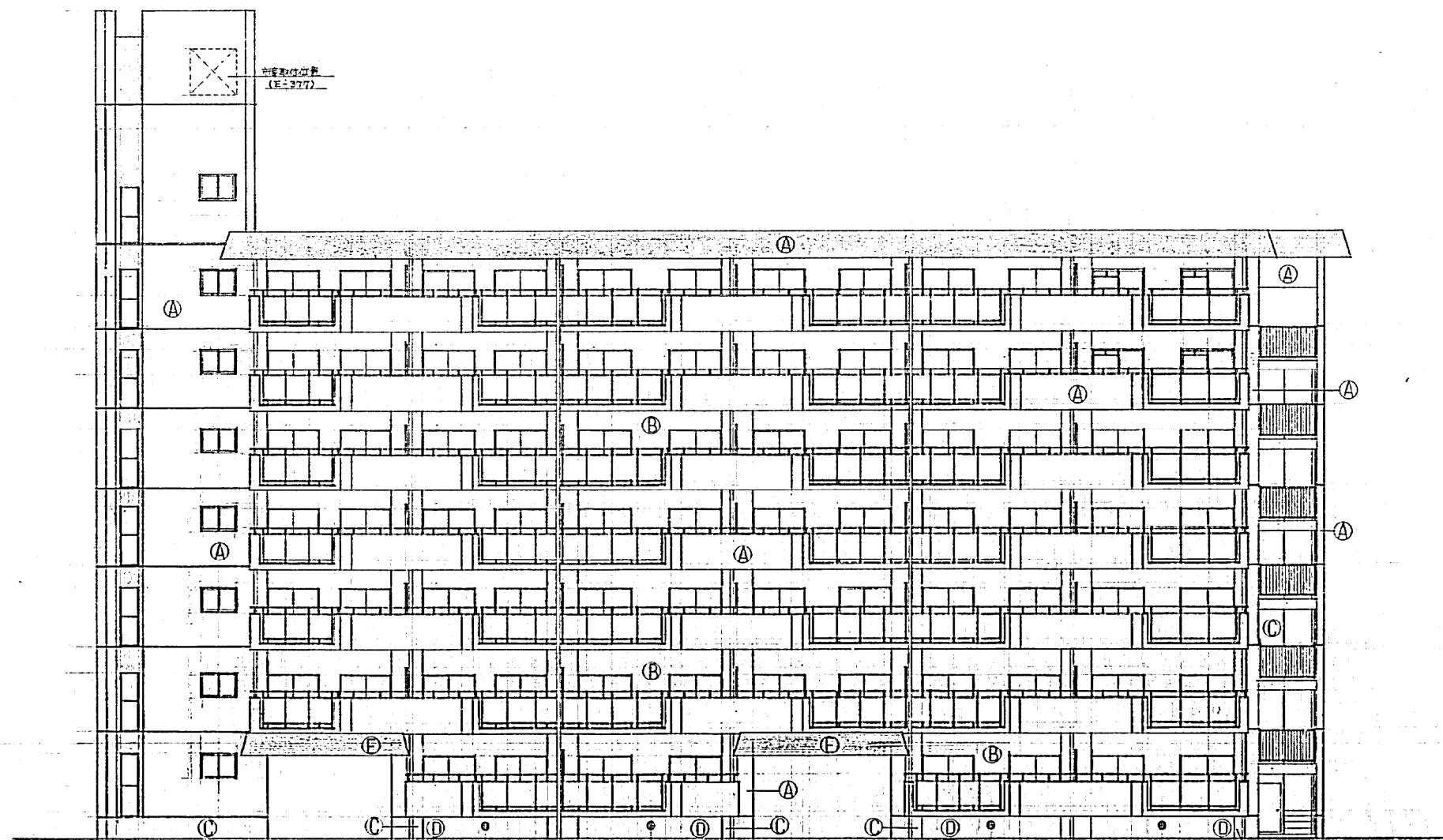

東側立面図 1:100

凡例

A	合板型枠コンクリート打設による同種レンガ仕上。
B	モルタル刷り出しによるアクリル系レンガ仕上。
C	合板型枠コンクリート打設による同種レンガ仕上。
D	合板型枠コンクリート打設による。
E	モリタル張り
F	

共通 編集	図号	H-525	図幅	9	図高	10	図名	立面図
昭和47年度	設計	神戸市住宅局住宅部建設課	縮尺	S 1:100		設計		
	竣工		年月	9	49	2月		

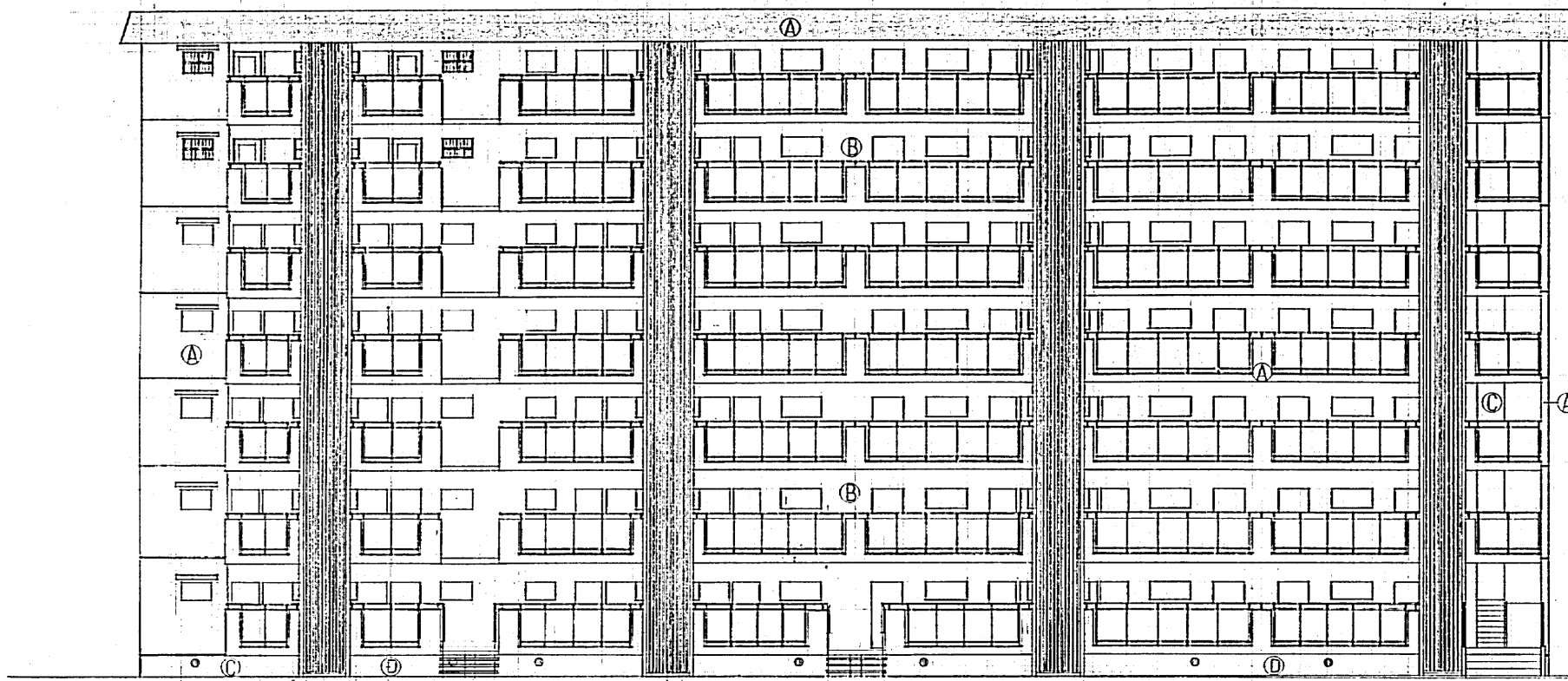

42号棟 東側立面図 1:100

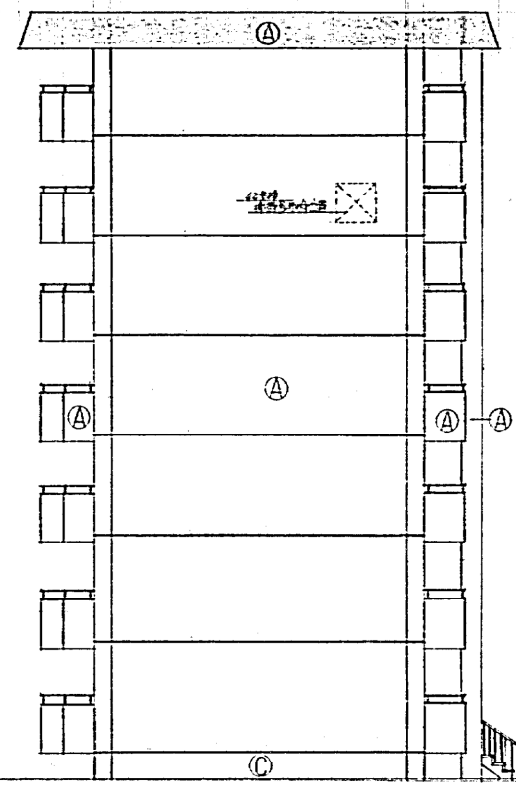

43号棟 南側立面図 1:100

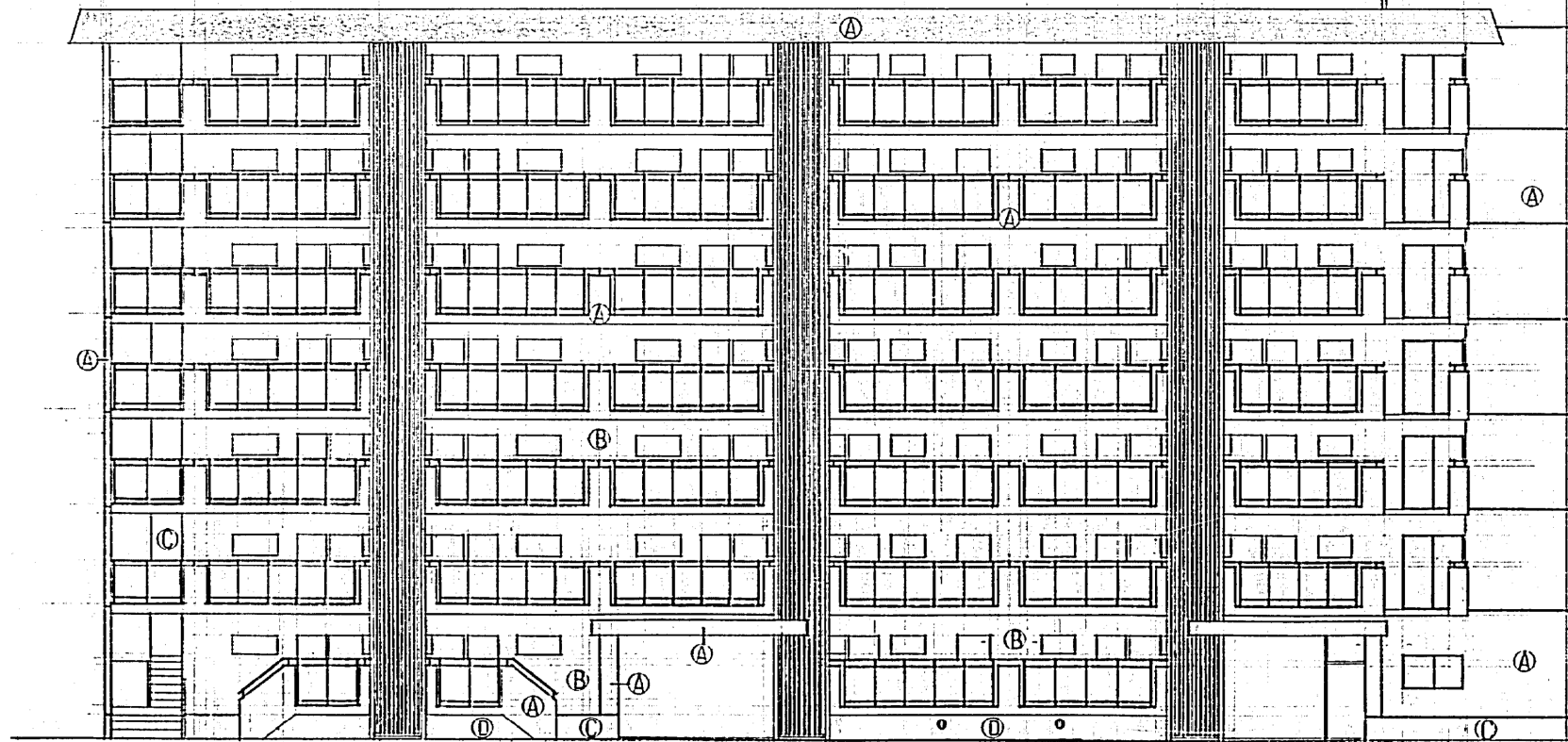

41号棟 西側立面図 1:100

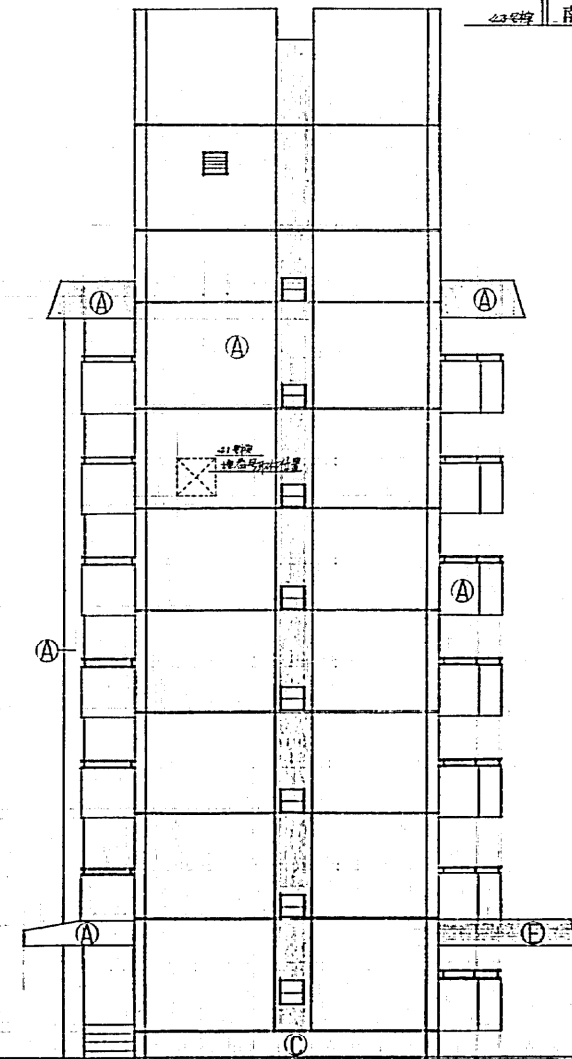

42号棟 南側立面図 1:100

共通 請求	会社 番号	H - 525	工事 No.	要求 No.	設計 No.
昭和47年度			S 11		10/49
					10/49
立面図		S 1:100			
					神戸市住宅局住宅建設課

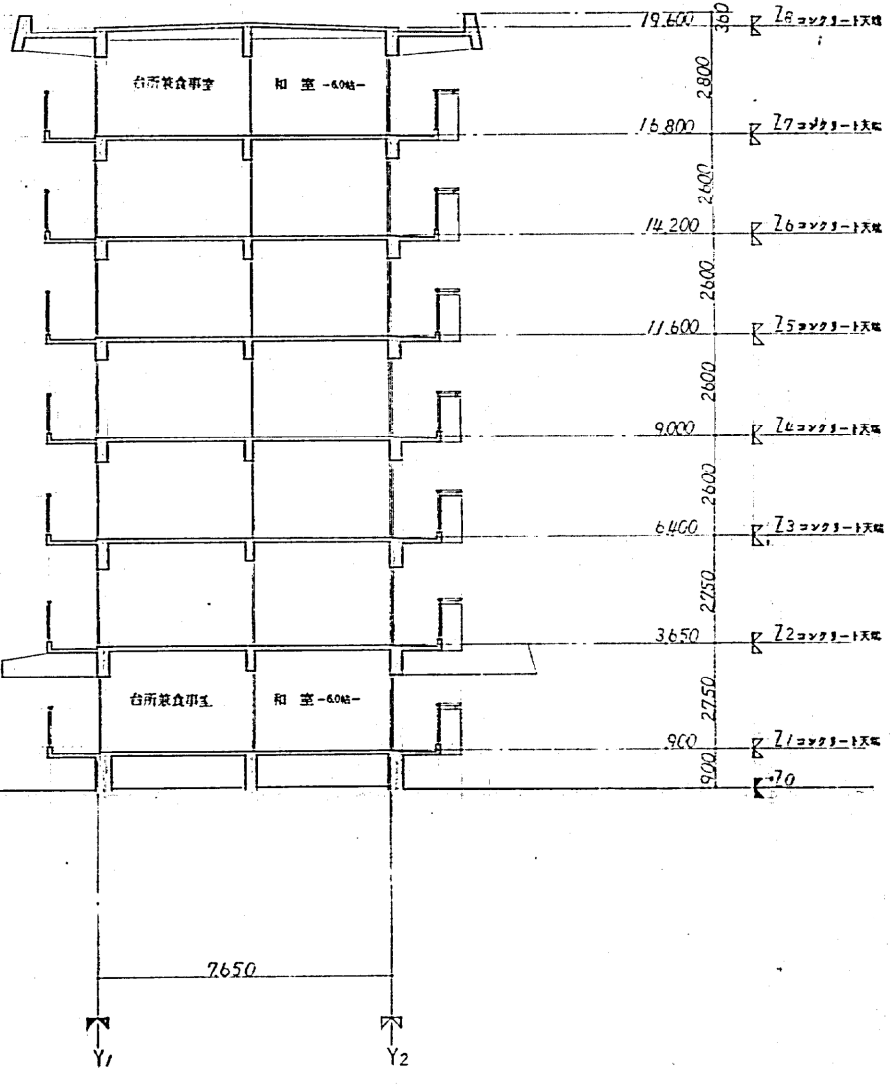
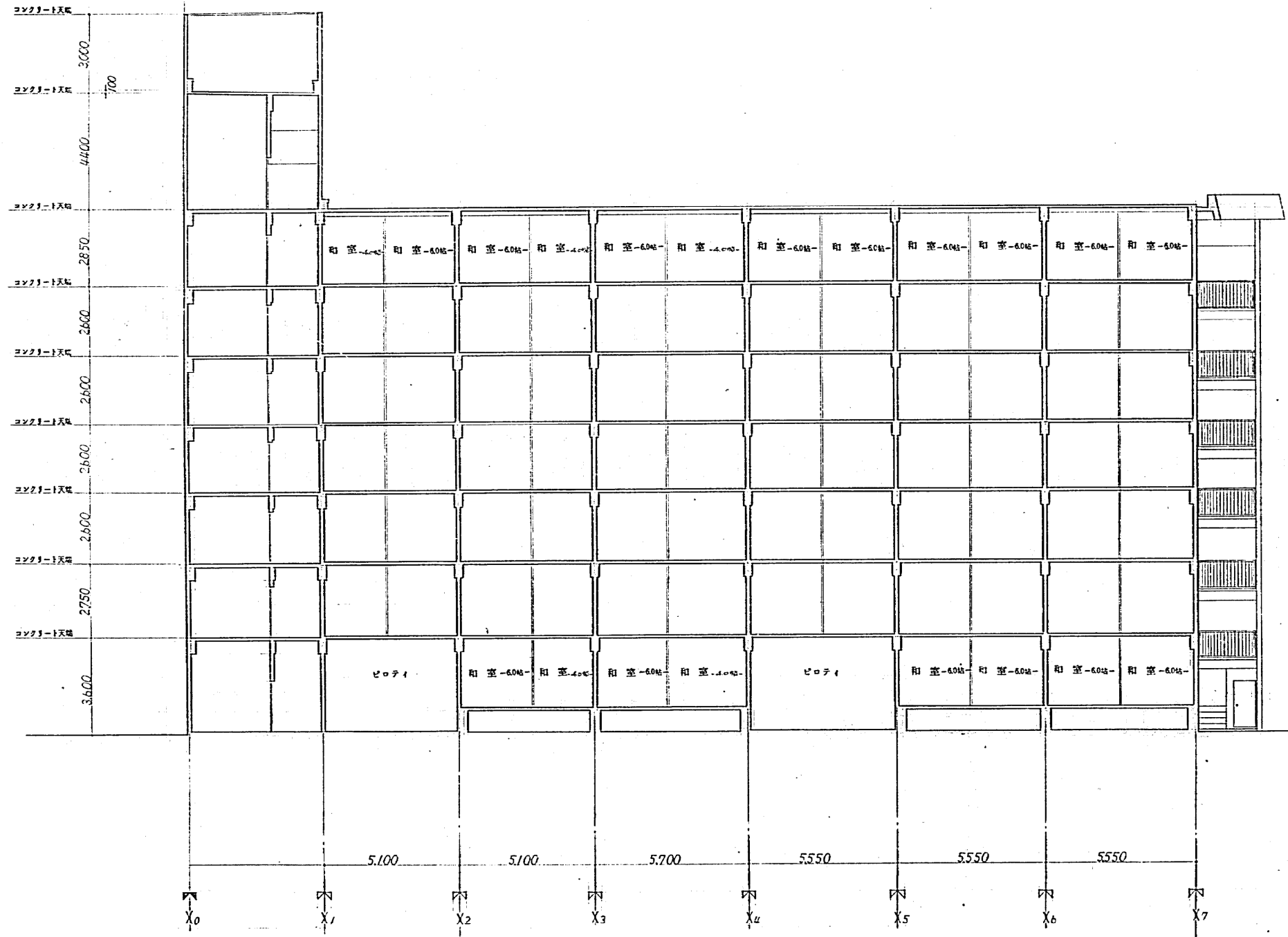

共通 換気	全 部 等	H-525	12	12	要求 No.
昭和47年度	第11 49号	建設工事	11	49	第2号
A 樹断面図		S 1:100		神戸市住宅局住宅建設課	
図例		神戸市住宅局住宅建設課		10 cm	

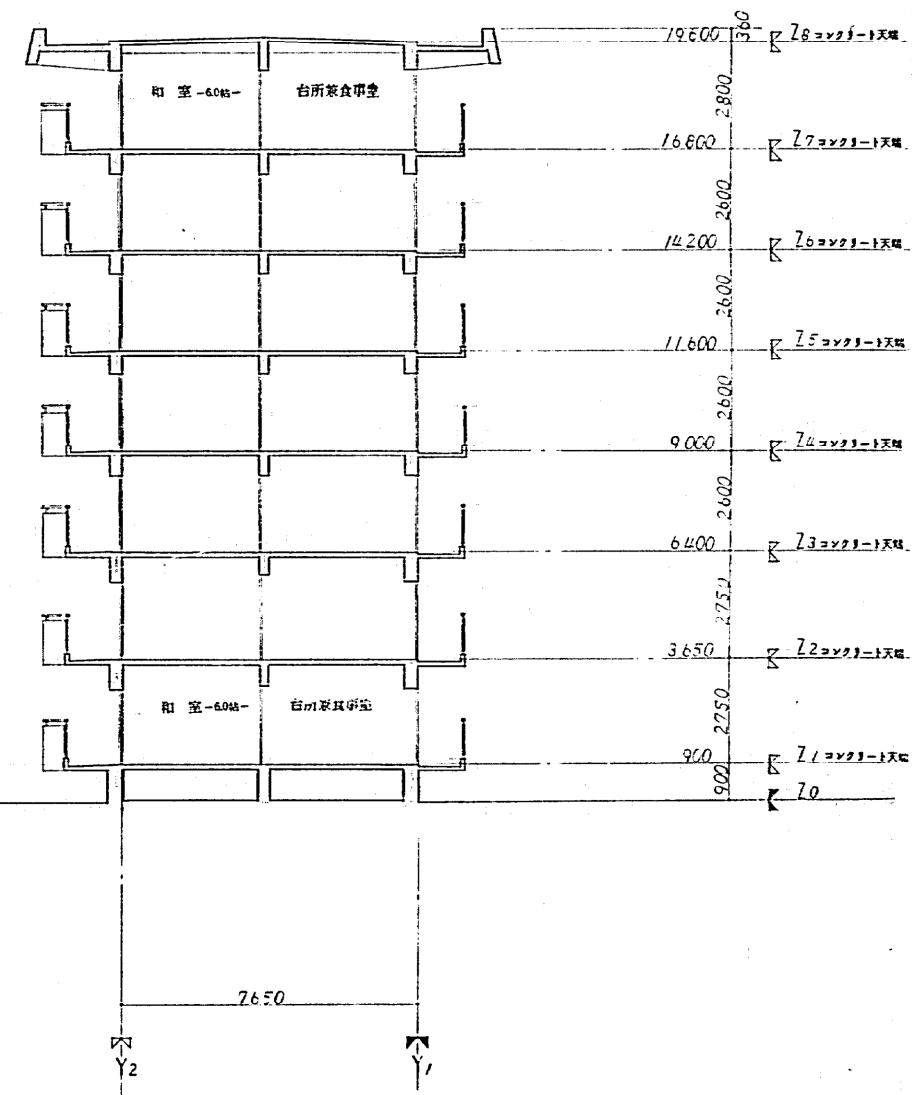
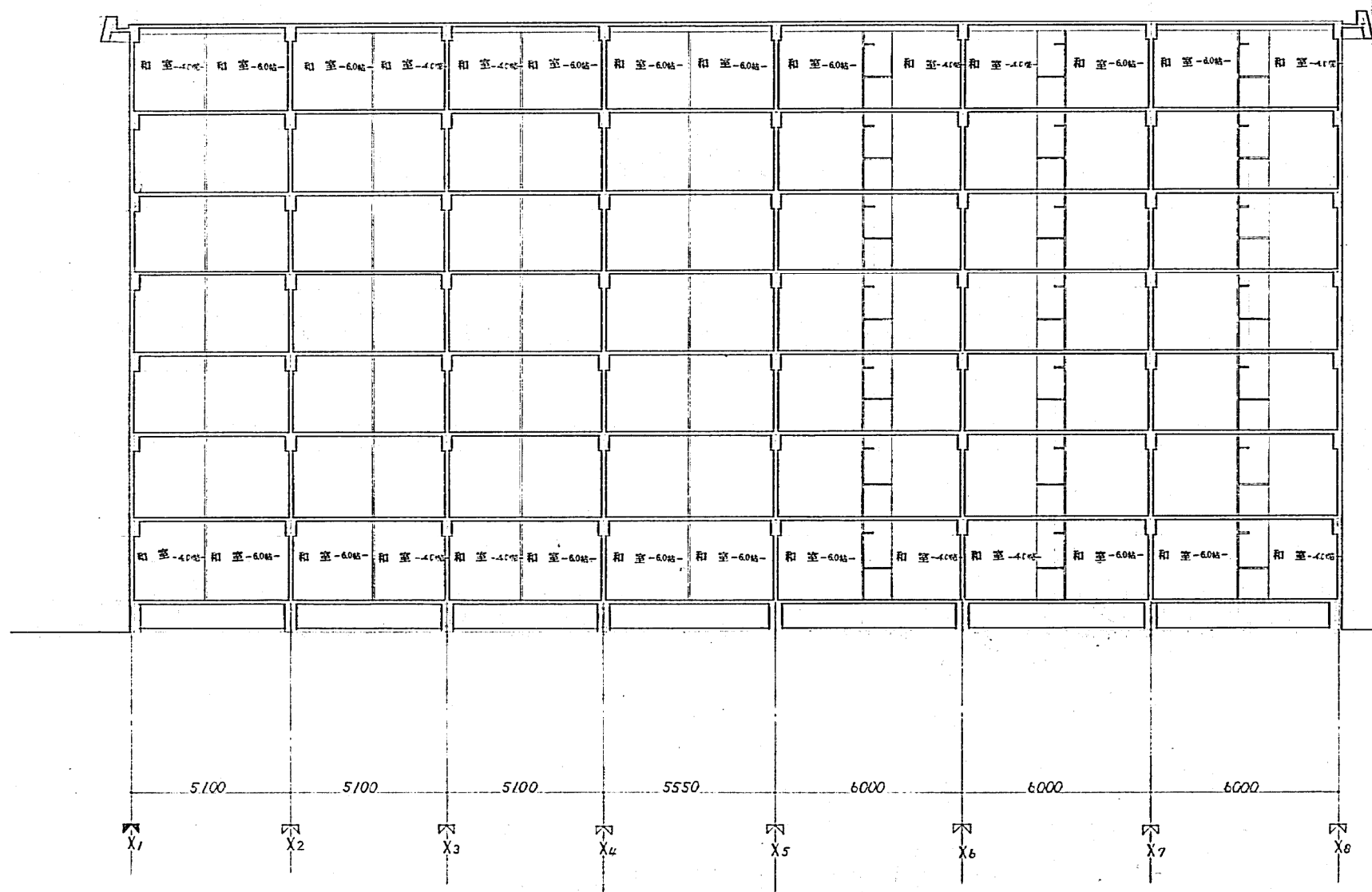

共通 建築	全館 H-525	27- 54m	3 13	要求 No.	12/49
昭和47年度 神戸市S修繕工事					12/49
建築断面図		縮尺	1:100	神戸市住宅局住宅建設課	

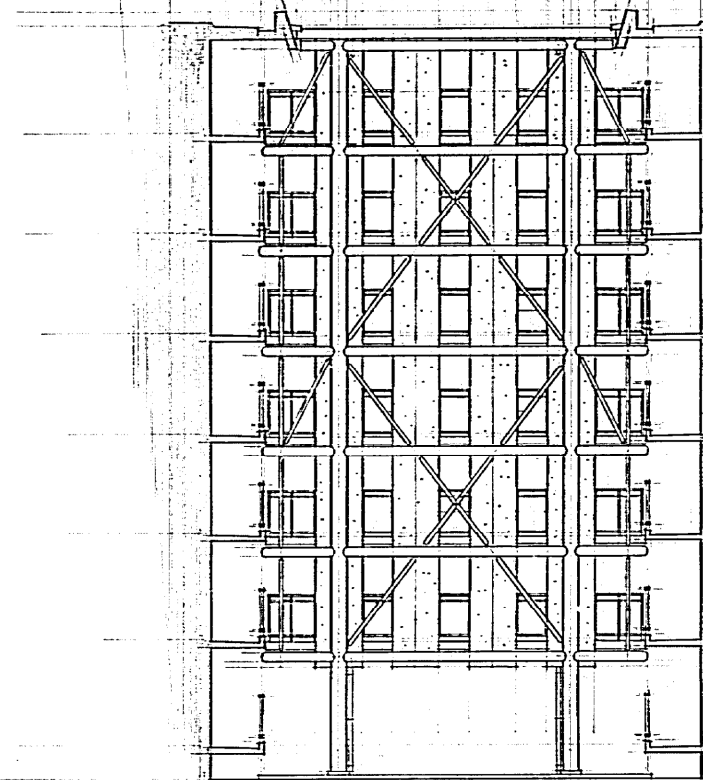

立面図 1/100

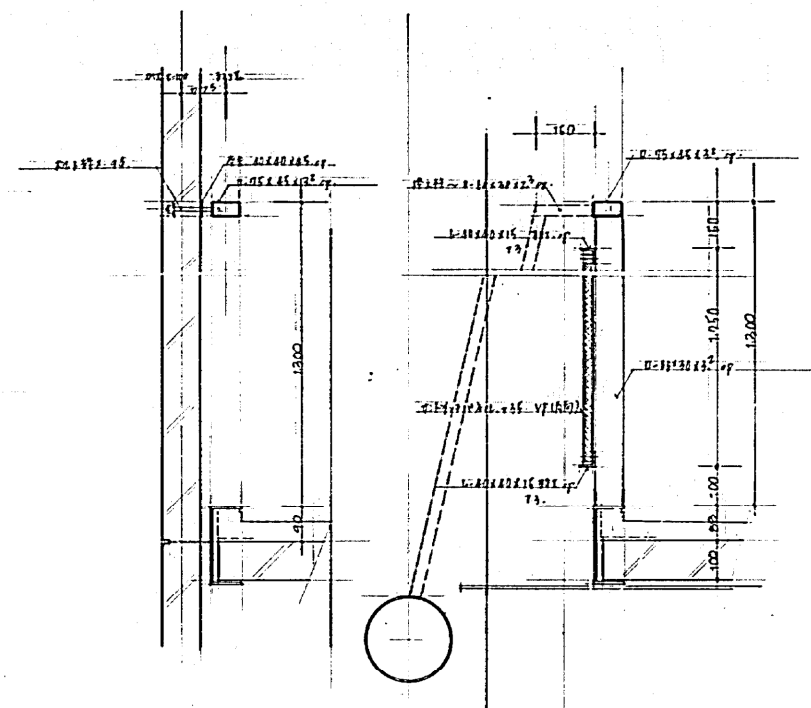

手すり 詳細図 1/100

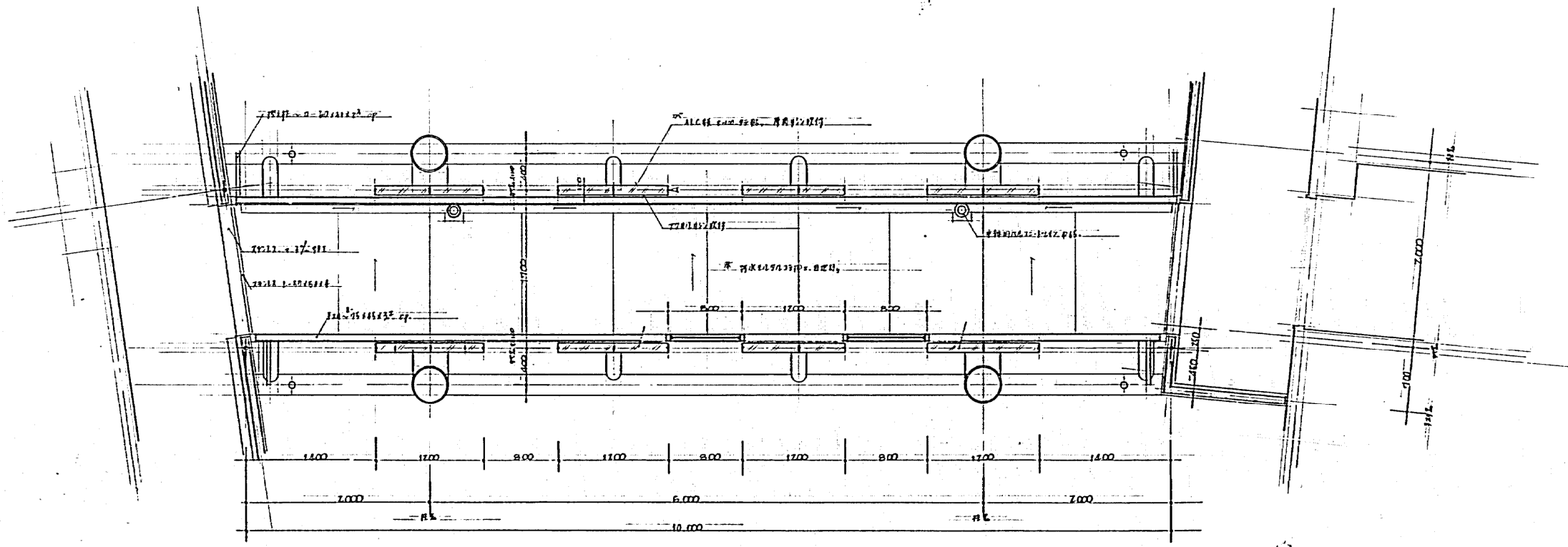
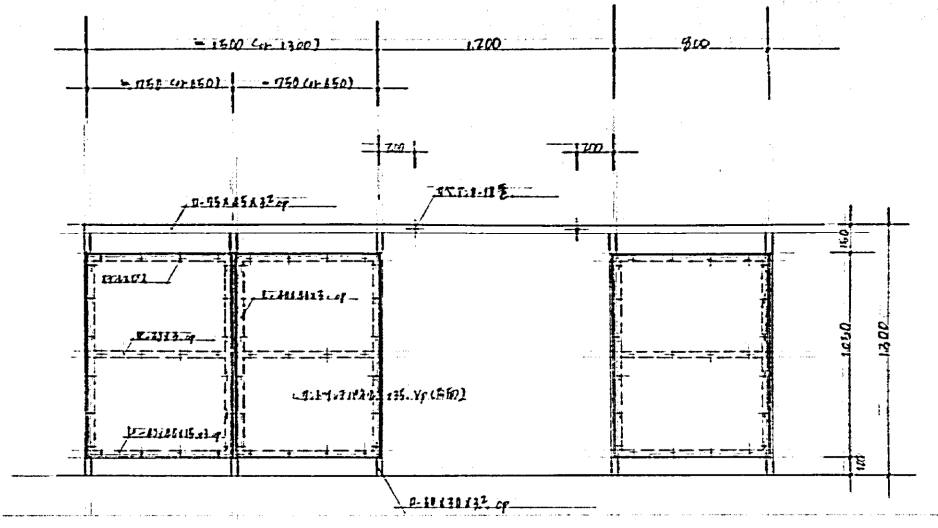

渡り廊下 平面詳細図 1/100

共通 図号	H-525	1/100 縮尺	47	要求 No.	
図名	神戸市住宅局 住宅建設課				48
縮尺	1/100	棟長	10.00	設計	
図型	A	神戸市住宅局 住宅建設課			

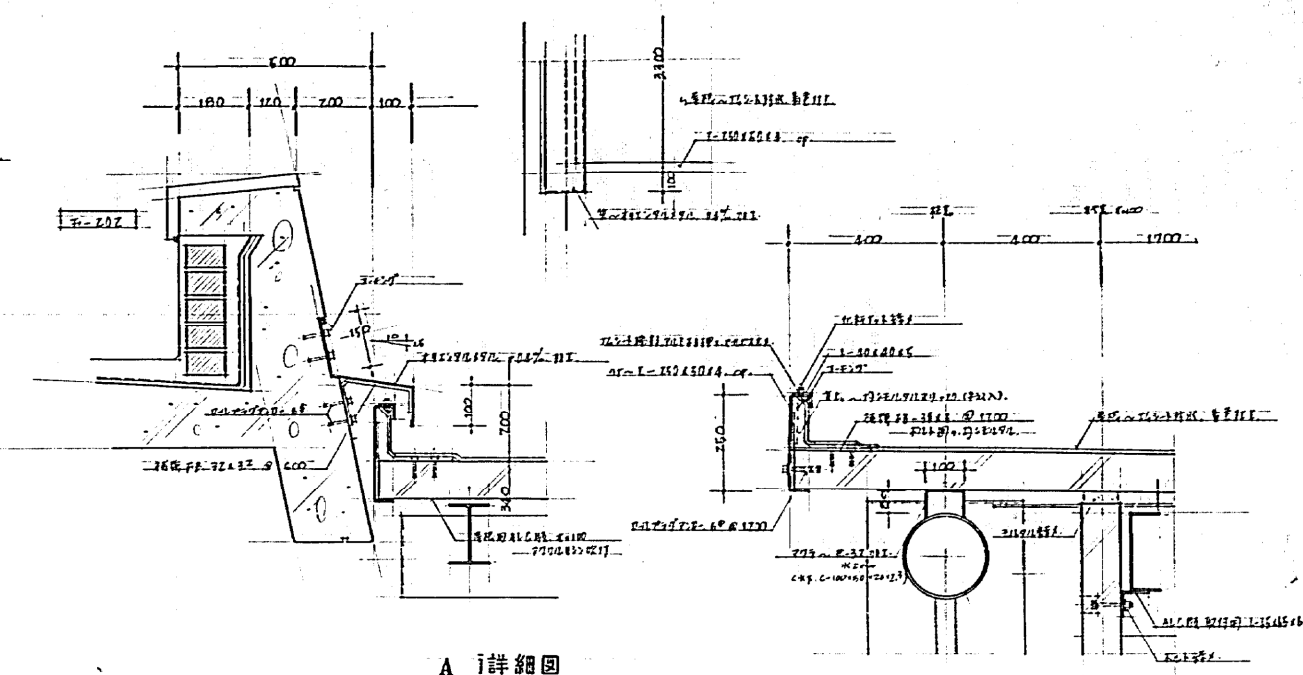
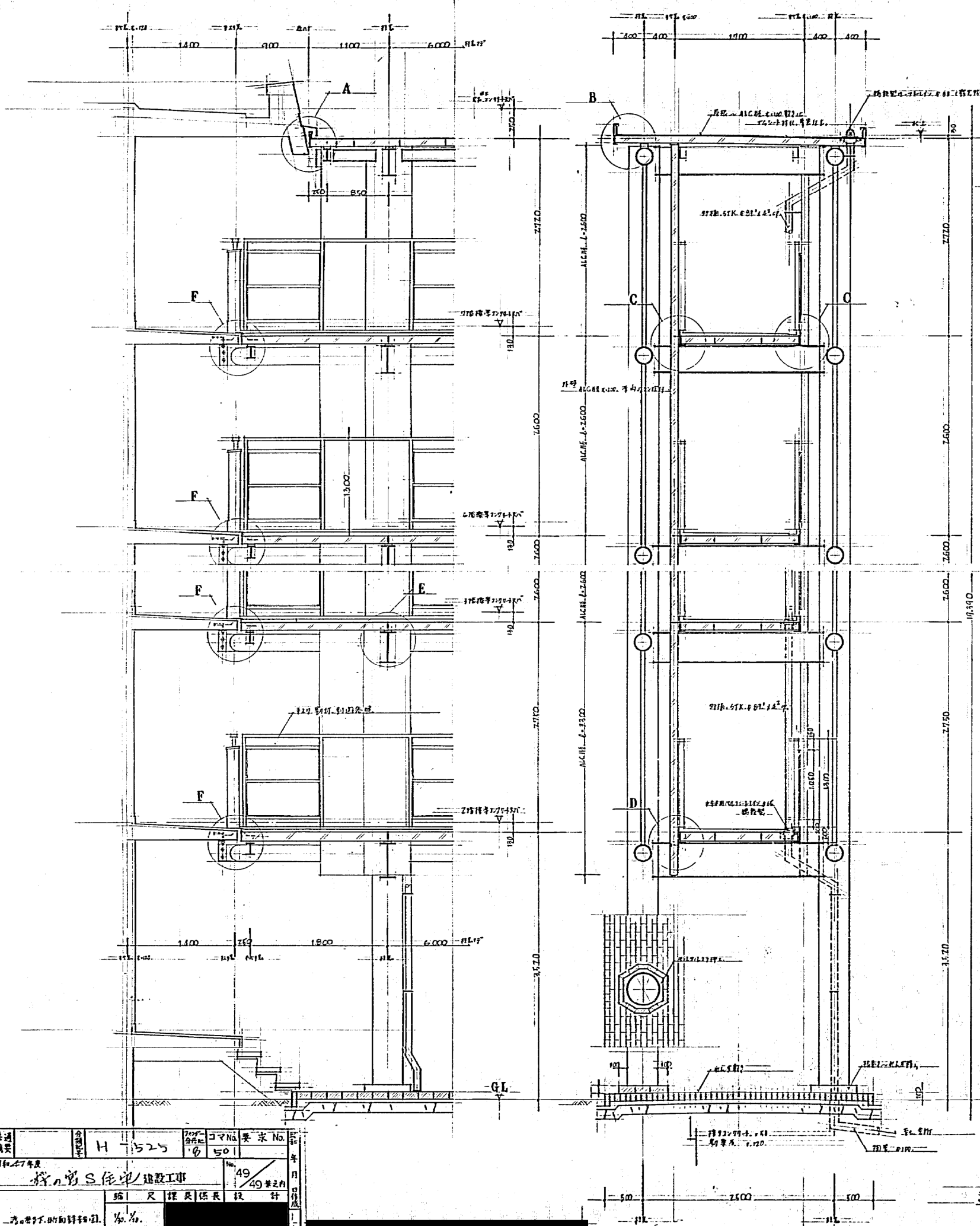

A 詳細図

B 詳細図

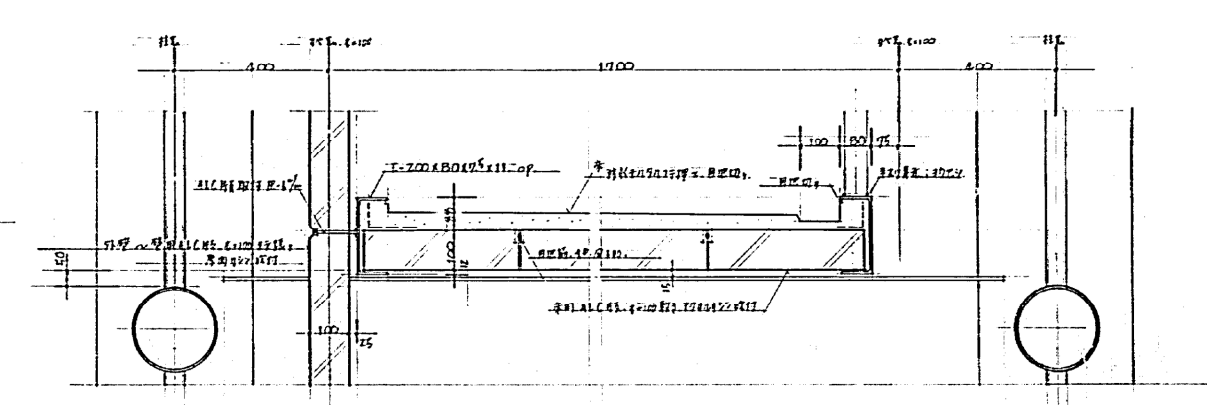

C 詳細図

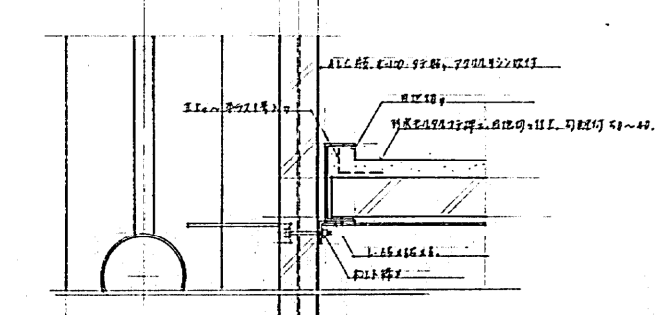

D 詳細図

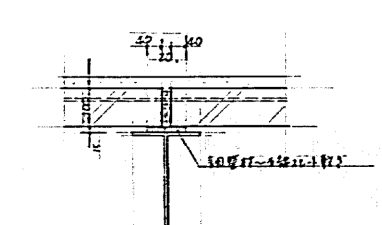

E 詳細図

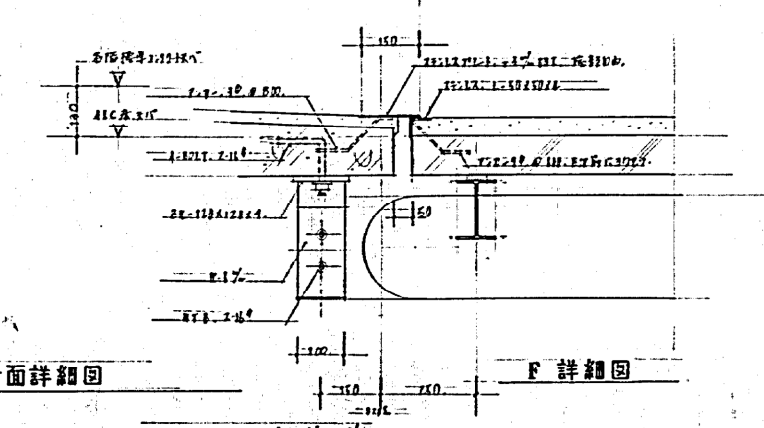

F 詳細図

窓下断面詳細図

共通 換気	標準 H-525	仕様 501	コマNo 501	要求No 49	年月 49年2月
神戸市住宅局 建設工事					
設計 長 保 長 探 尺 大 瑞 瑞					
図例 A-1 神戸市住宅局 住宅部建設課					

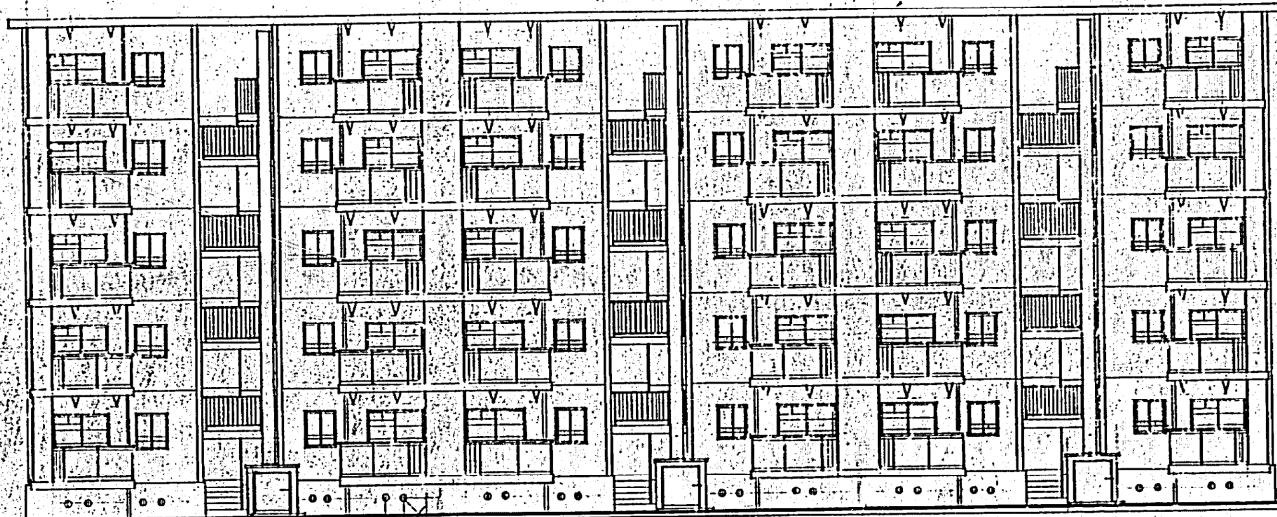

500
 窗下缘孔 (0.129)

表立面图

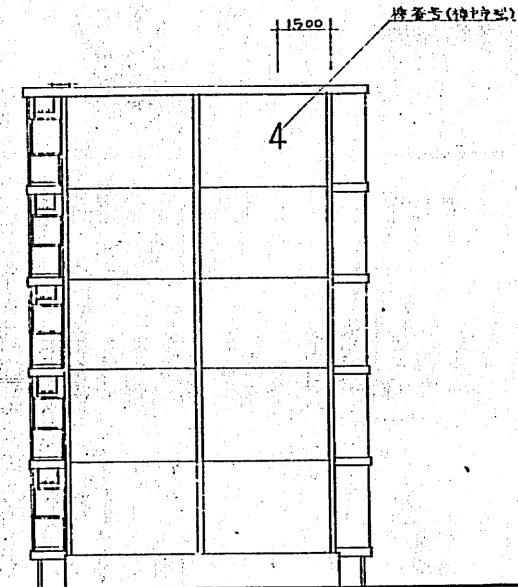

剖面图

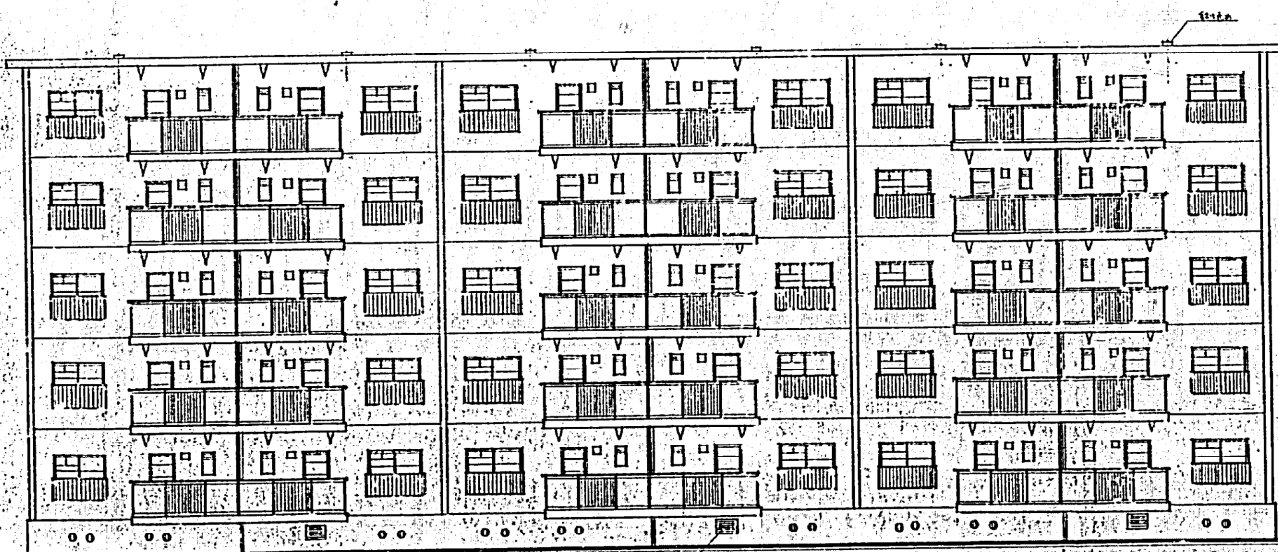

600-450
 (0.166)

表立面图

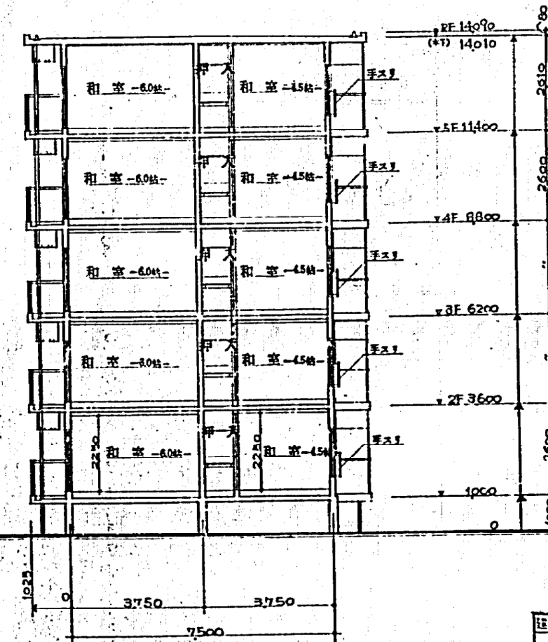

剖面图

注册建筑师姓名 齐伟
 注册编号 629

工程名称	H-525	编制日期	6/29
工程地点	特70-5R-3K-PCI-13	审核日期	
设计人	齐伟	审核人	
比例	S:1:100	图号	

①

②

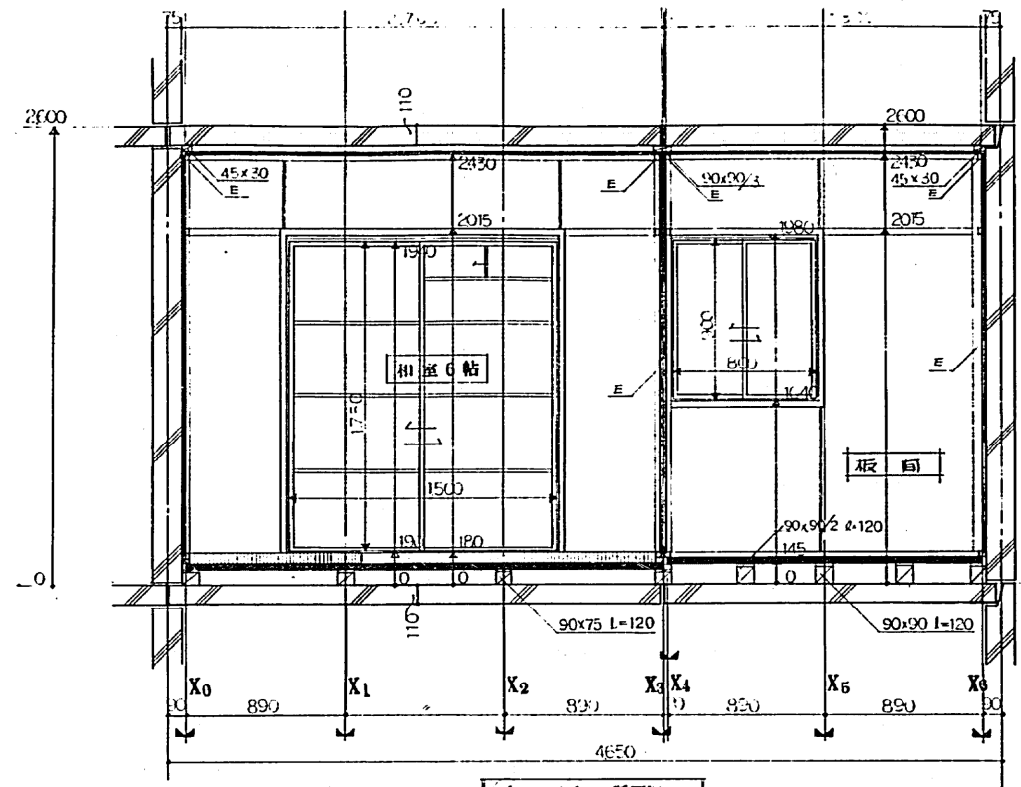

(I)-(I) 断面図

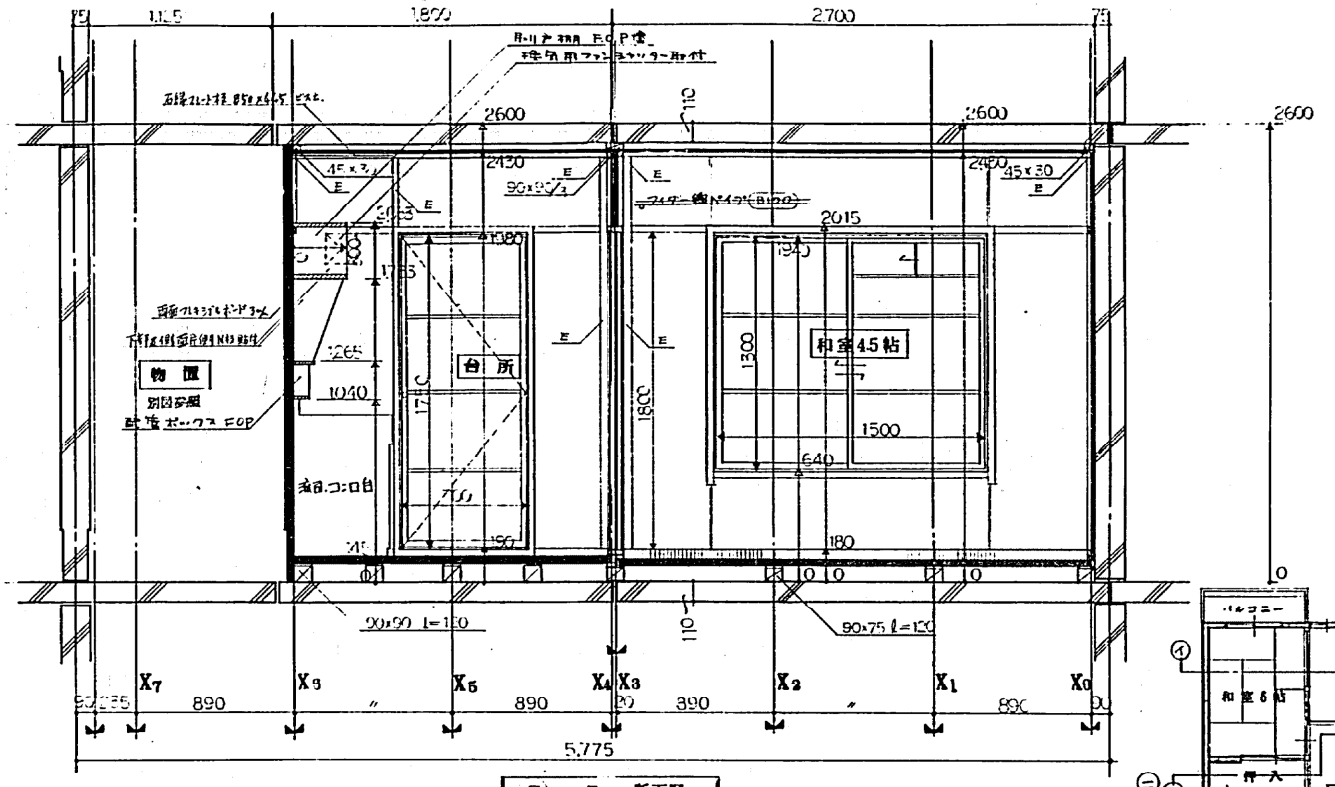

(II)-(II) 断面図

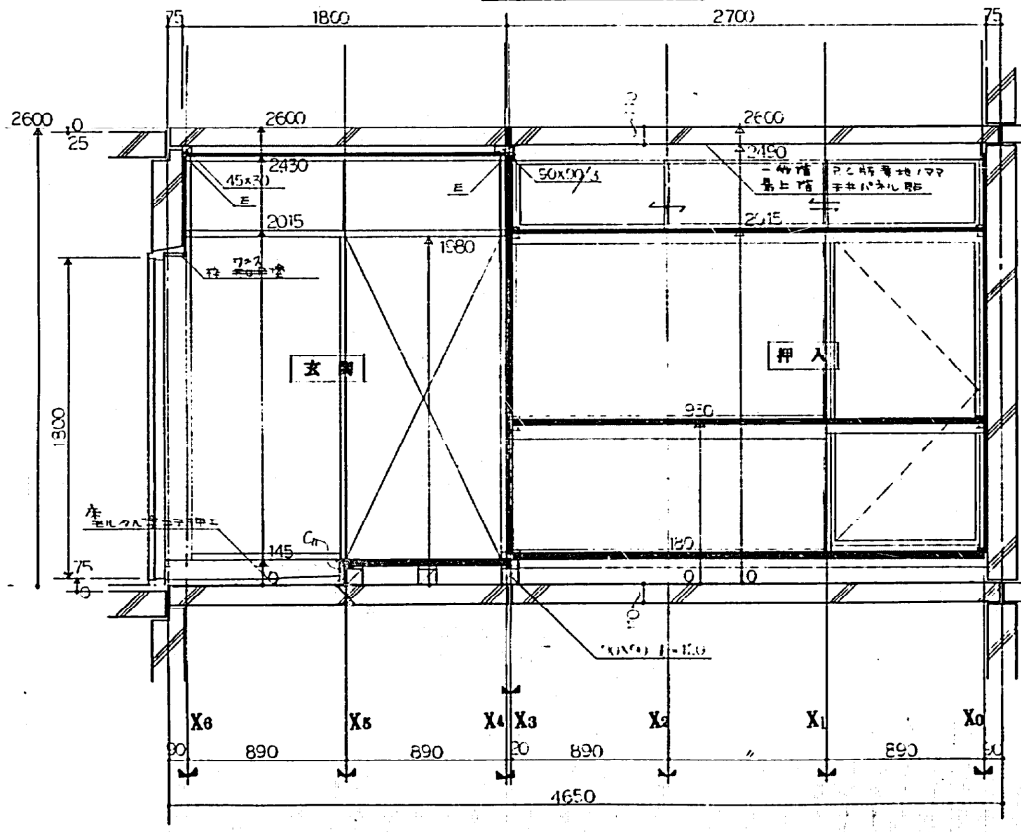

(IV)-(IV) 断面図

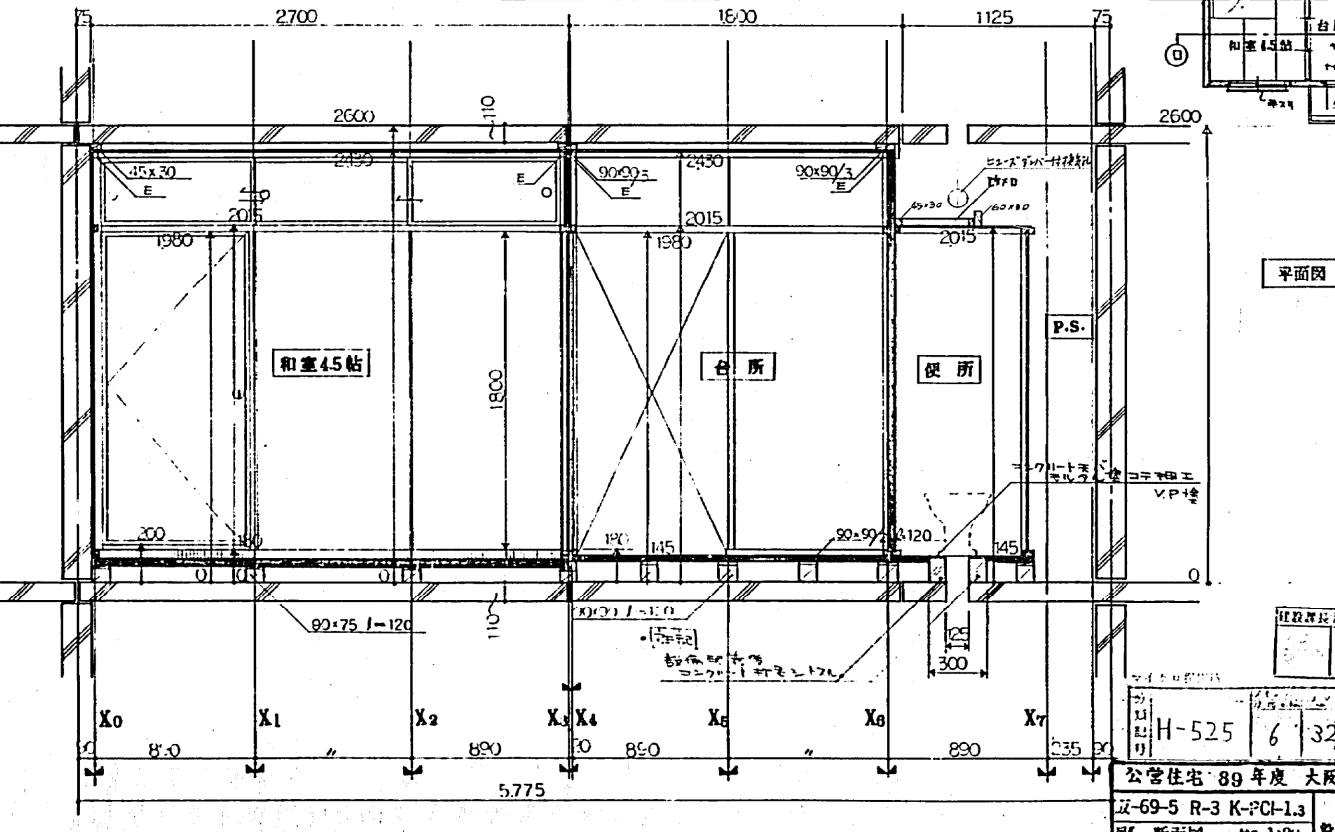

(III)-(III) 断面図

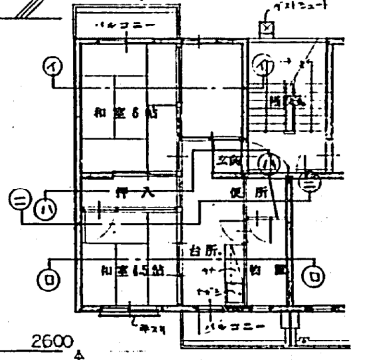

平面図 1:100

設計者 設計事務所 主任 菅原 浩一

図番 H-525 6 32

公営住宅 89年度 大阪府 標準設計図

5-69-5 R-3 K-PCI-1.3

図名 断面図 縮尺 1:20 設計

5

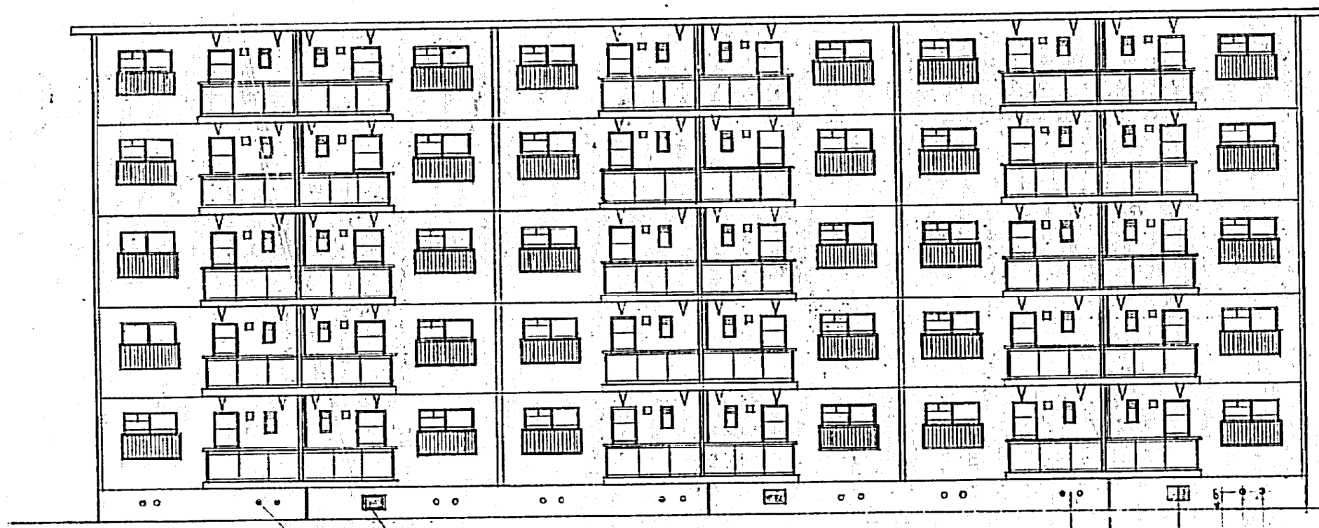

表立面図

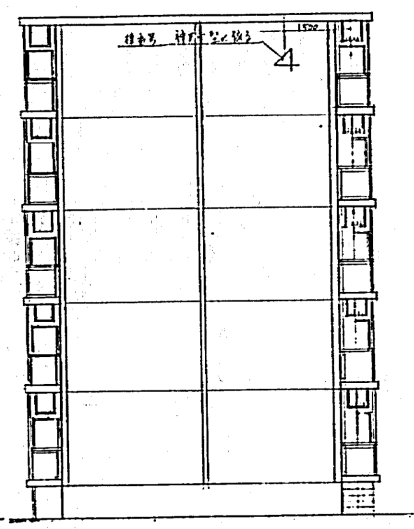

側立面図

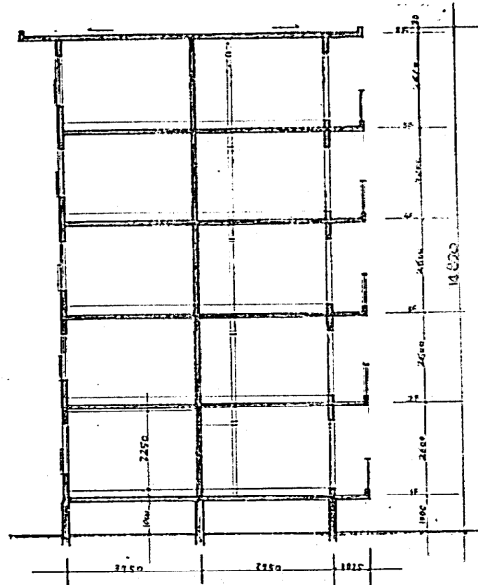

断面図



表立面図

分	6	36
冊		
頁		
建設省設計院主 監 査		

16

政-69-5 R-2 K-PCI-23

外編記号
 H-525 6 39

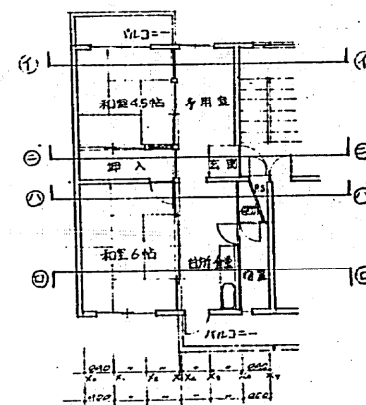
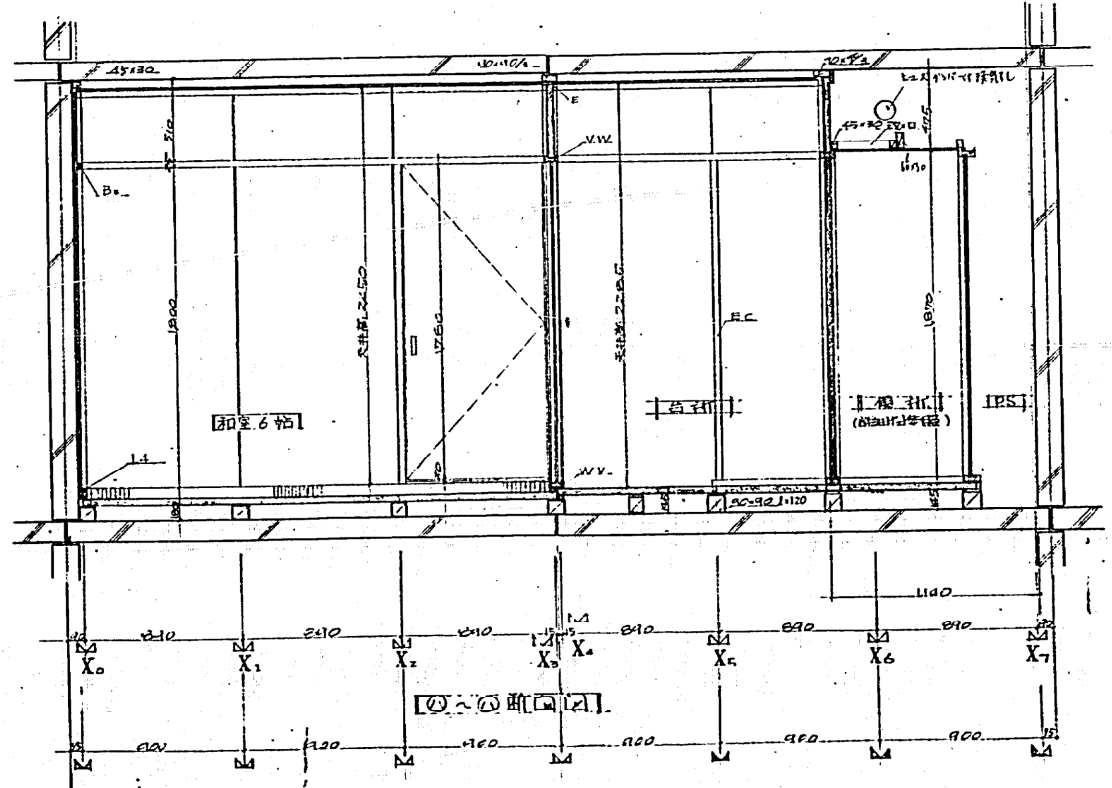
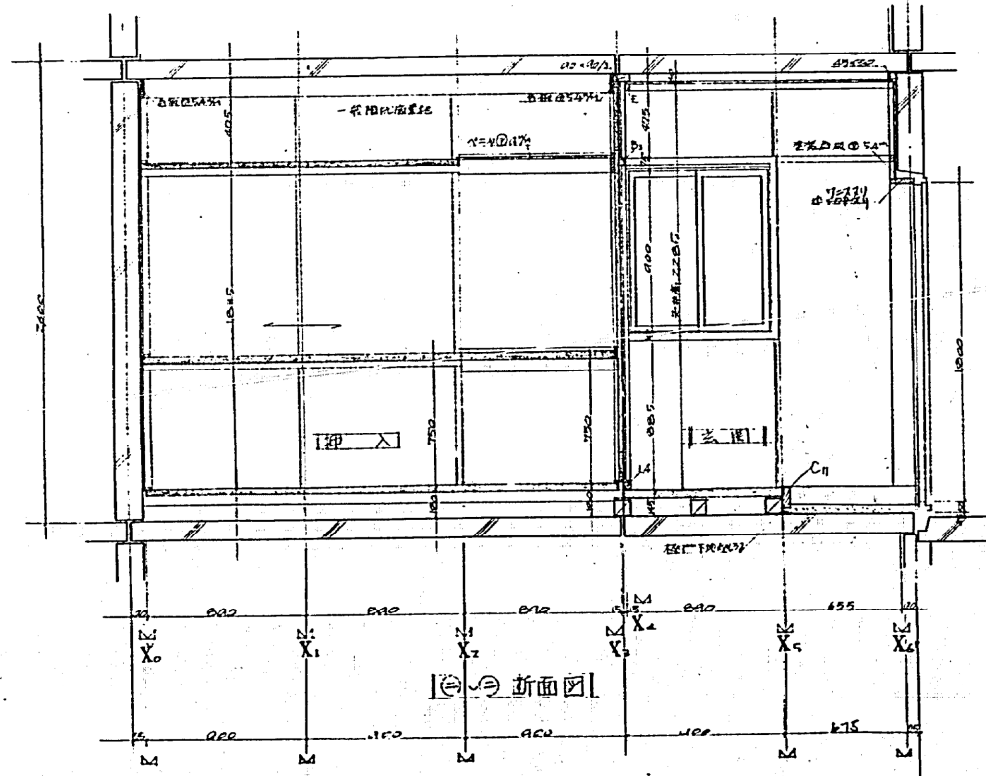
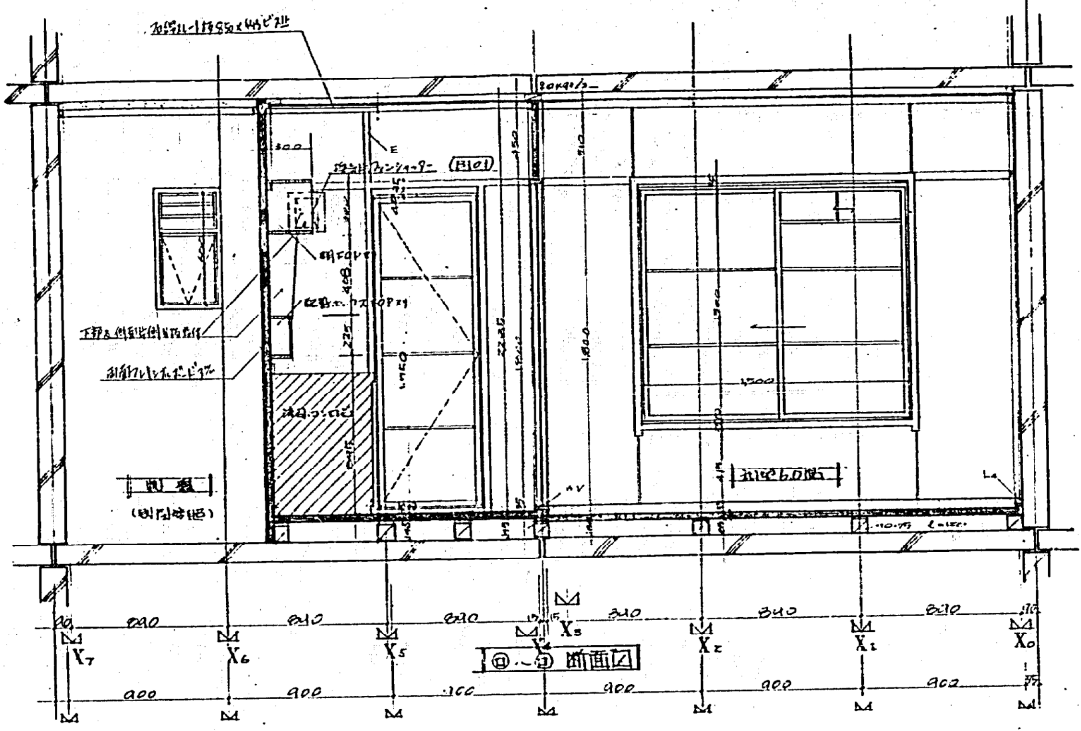
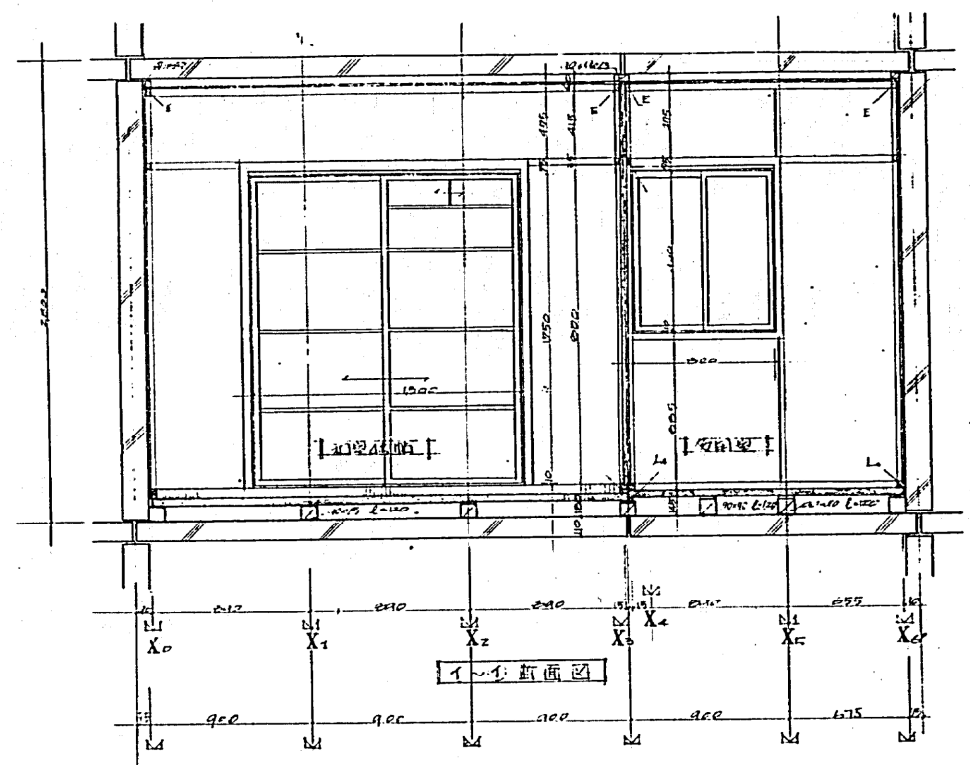

建設設計事務所 主 室 係			
公設住宅6:年度計画特約図 版-69-5 R-2 K-PCI-23 特記 設計 昭和 年 月 日 設計者	1/20 5/	19	5/

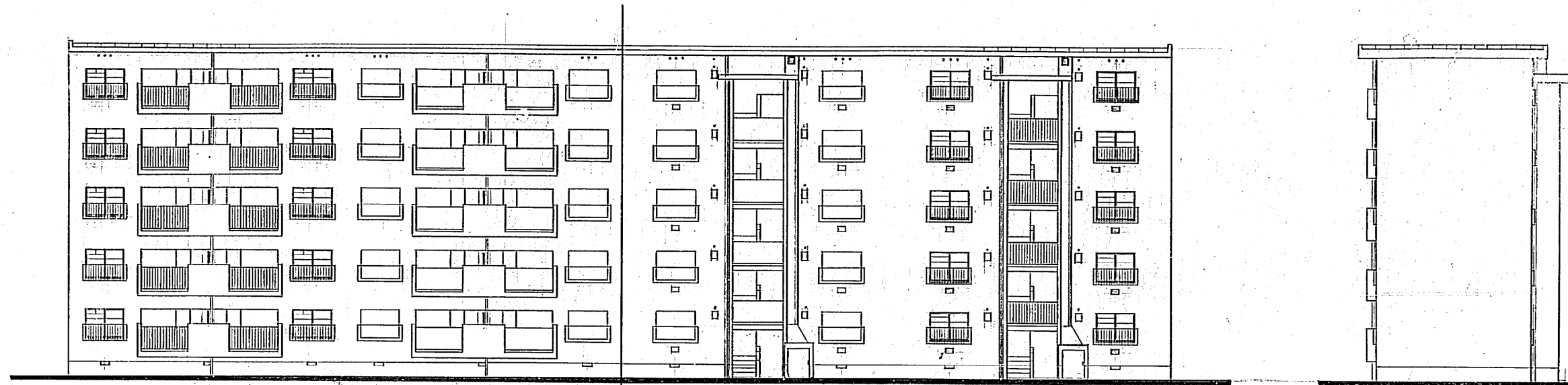

立面図 S 1:100

立面図 S 1:100

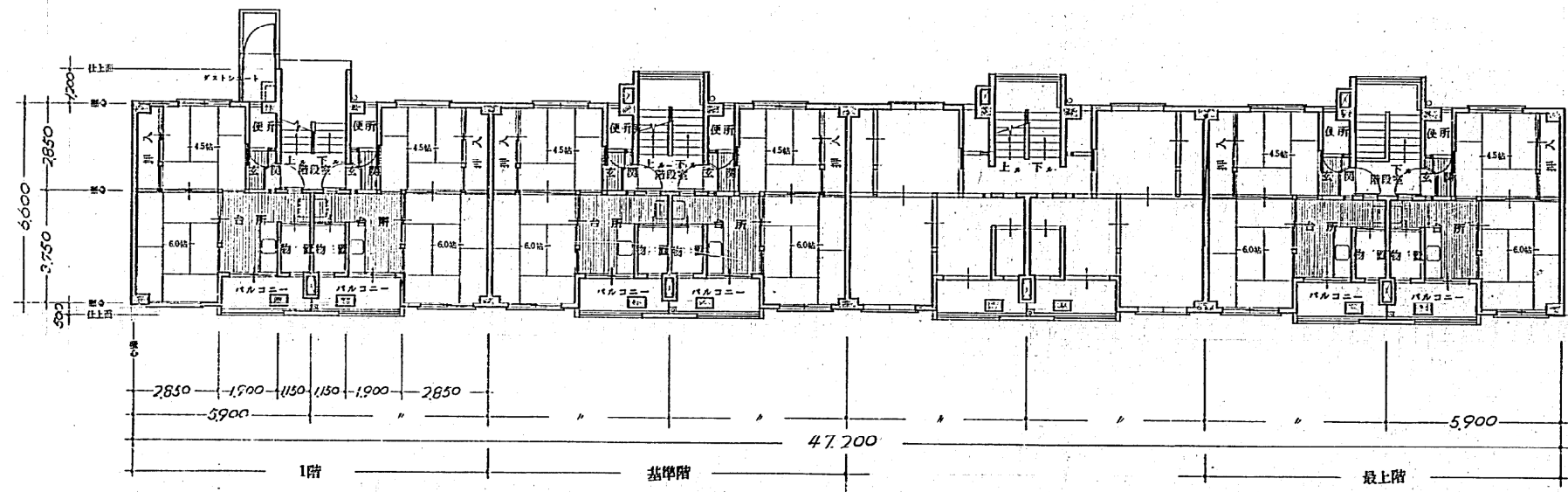

平面図 S 1:100

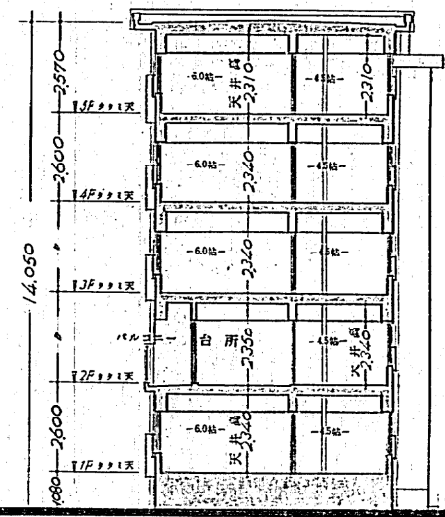

断面図 S 1:100

床面積表 (M ²)	(公営住宅法に基づく)		(建築基準法に基づく)	
	1戸当り	1棟当り	1戸当り	1棟当り
専用部分				
住居	32,558	1,302,320	35,608	1,424,320
バルコニー	3,558	142,320		
共用部分	4,712	188,480	4,712	188,480
合計	40,828	1,633,120	40,320	1,612,800

分譲型
H-525 2 08

40戸

特記の事項

1. バルコニーの有無

2. エントランスの有無

神戸市第2種中層耐火構造住宅建設工事

神戸市山手区名瀬二丁目

設計 神戸市山手区名瀬二丁目

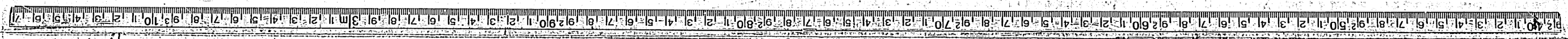

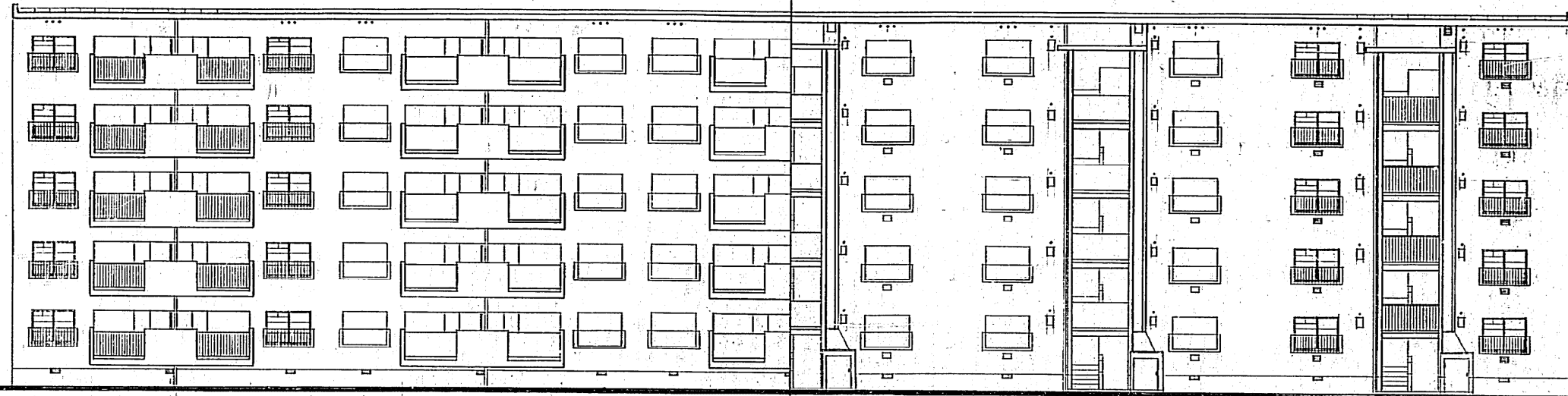

立面図 S 1:100

平面図 S 1:100, S 1:200

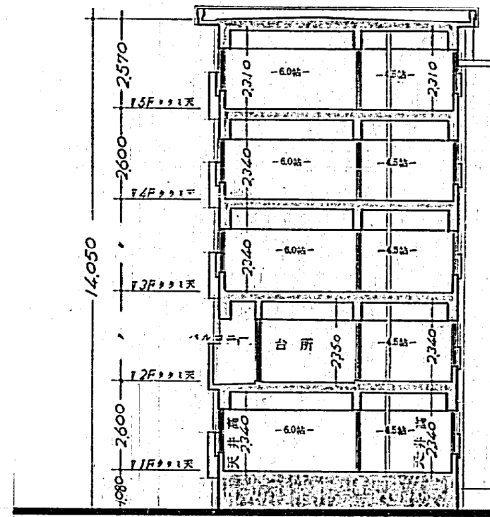
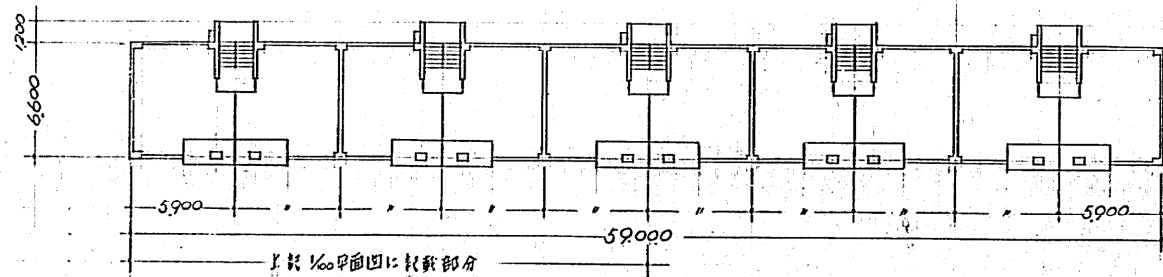
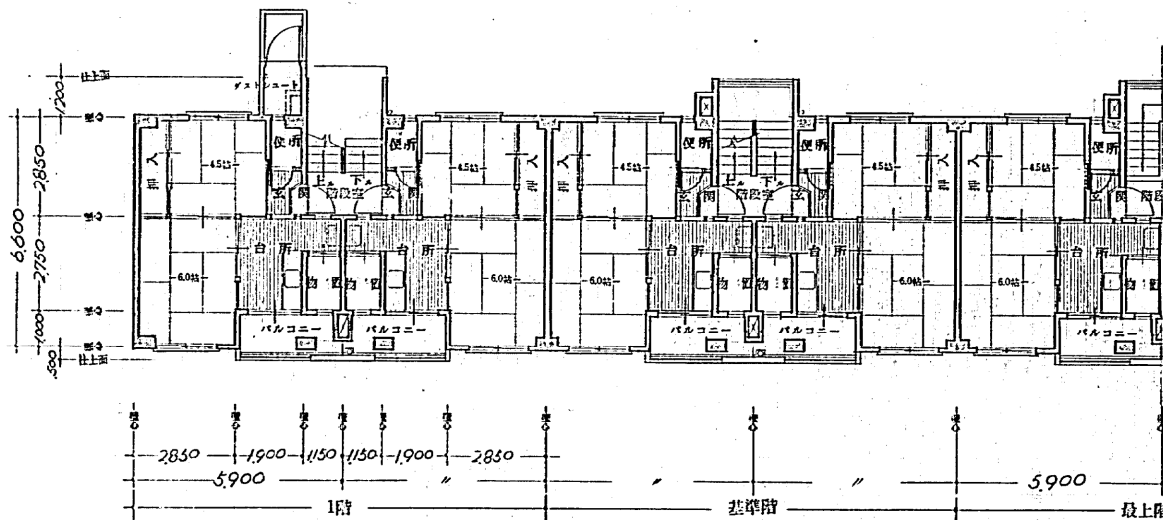

断面図 S 1:100

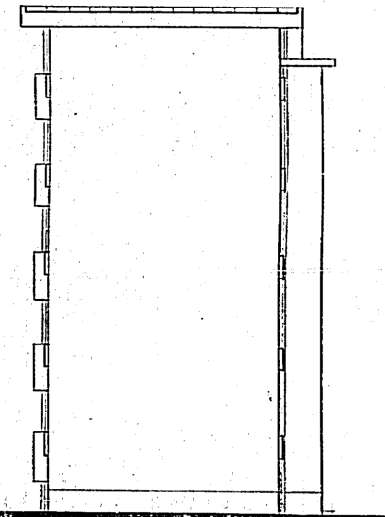

立面図 S 1:100

床面積表 (㎡)	(公営住宅法に基づく)		(建築基準法に基づく)	
	1戸当り	1棟当り	1戸当り	1棟当り
専用部分 住居	32,558	1,627,900	35,608	1,780,400
共用部分	4,712	235,600	4,712	235,600
合計	40,828	2,041,400	40,320	2,016,000

マイクログリッド
分館
H-525 2 09

50戸

特記事項
1. バイパス付の昇降機
2. エレベーター有

共同
神戸市第2種中層耐火構造住宅建設工事

図名
一般図

縮尺
S 1:100

設計
神戸市住宅局建築課第二課



7
8
9
10
11
12
13
14
15
16
17
18
19
20
21
22
23
24
25
26
27
28
29
30
31
32
33
34
35
36
37
38
39
40
41
42
43
44
45
46
47
48
49
50
51
52
53
54
55
56
57
58
59
60
61
62
63
64
65
66
67
68
69
70
71
72
73
74
75
76
77
78
79
80
81
82
83
84
85
86
87
88
89
90
91
92
93
94
95
96
97
98
99
100



南立面図

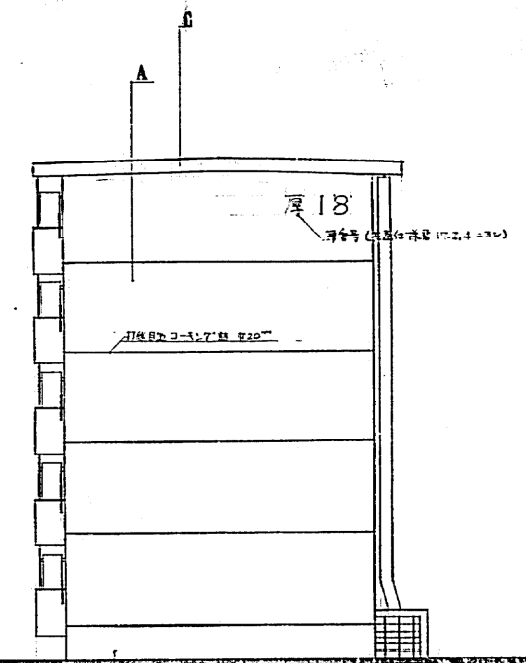

東立面図



北立面図

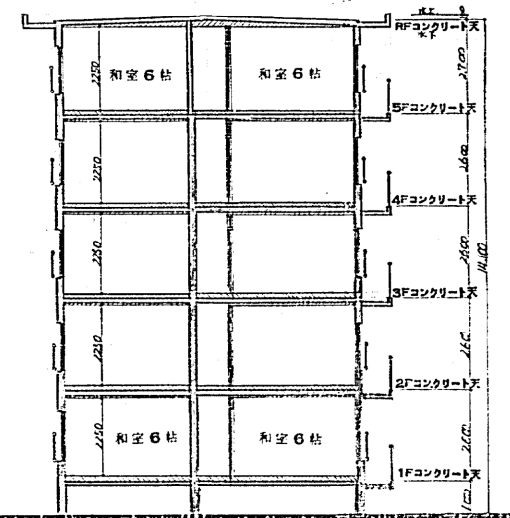

断面図

A: 3371-111号 (900型) 12層用2/2号
 B: 3371-111号 (900型) 12層用1号
 C: 3371-111号 (900型) 12層用2号

意匠図		No. 111	
株式会社 竹内建築事務所		TEL (61) 5089	
〒111-0044 東京都台東区根岸2-3-6		TEL 1156	
図号	H-525	縮尺	1/50
設計	4/07	検査	4/07
立方面	南	縮尺	1/50
図名	南立面図	縮尺	1/50

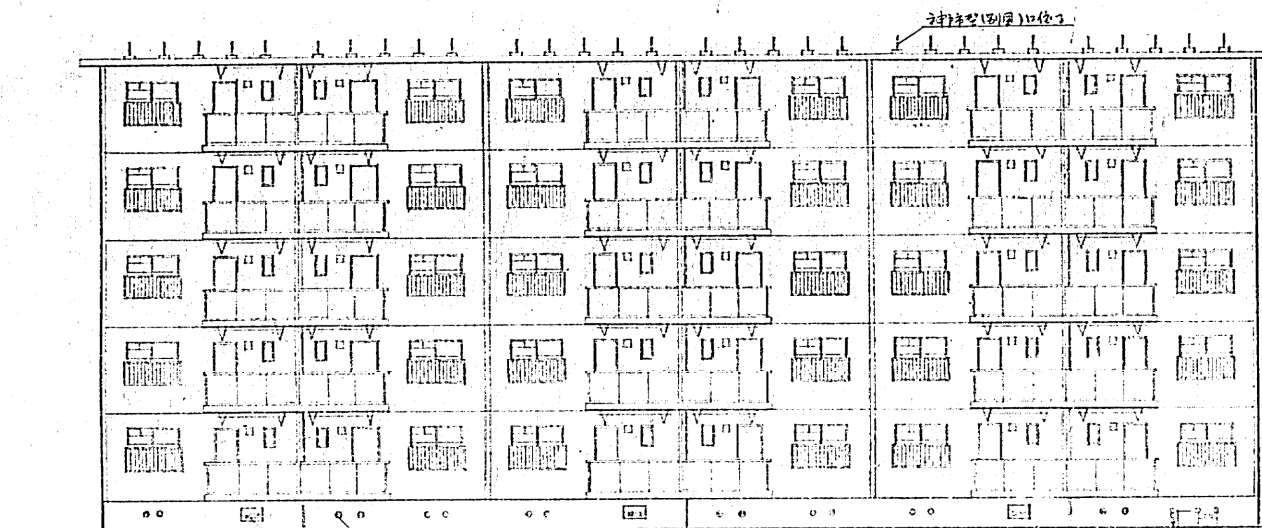

表正立面图

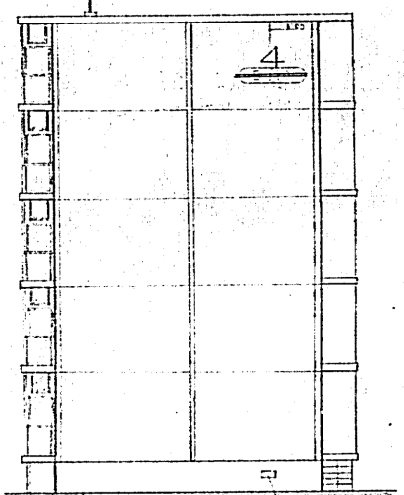

侧立面图

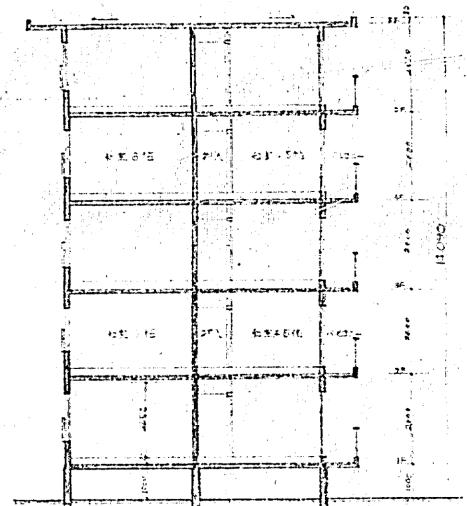

平面图

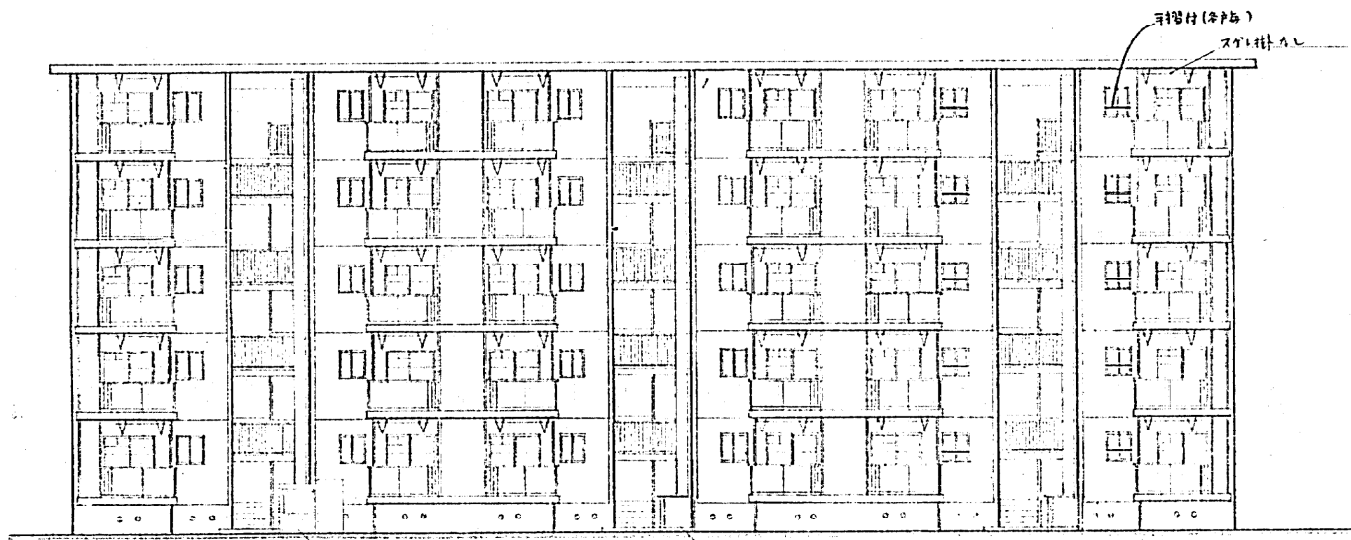

表正立面图

45年式 3K-1.3型
(参考图)

图名	3K-1.3型
比例	1:50
设计	
校核	
日期	

H-525 | 5 | 15



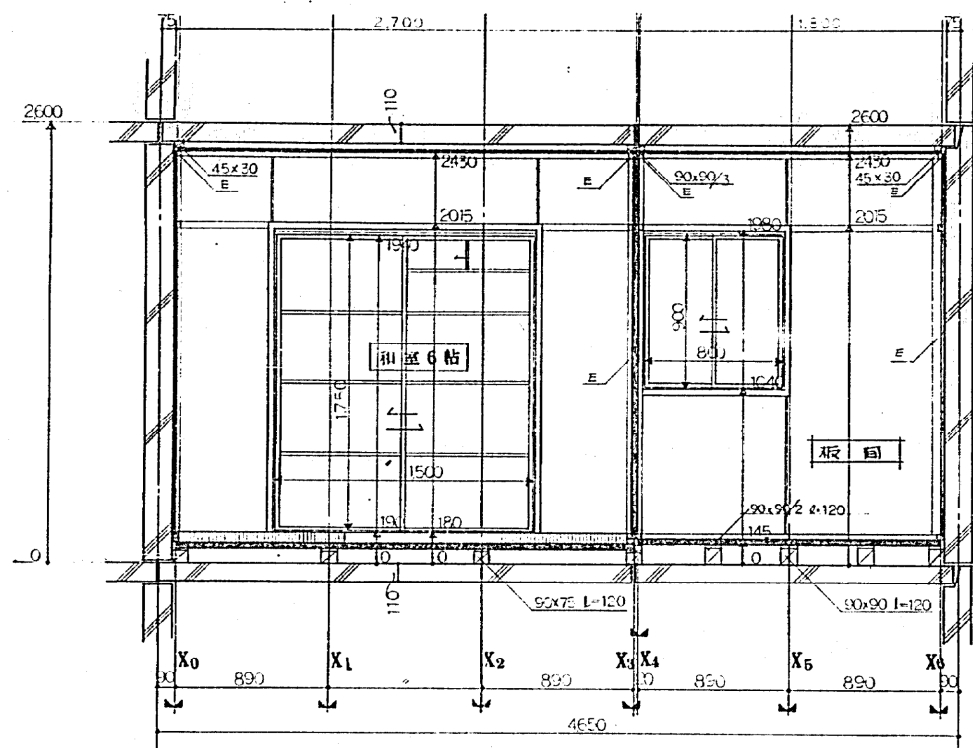

I-I 断面図

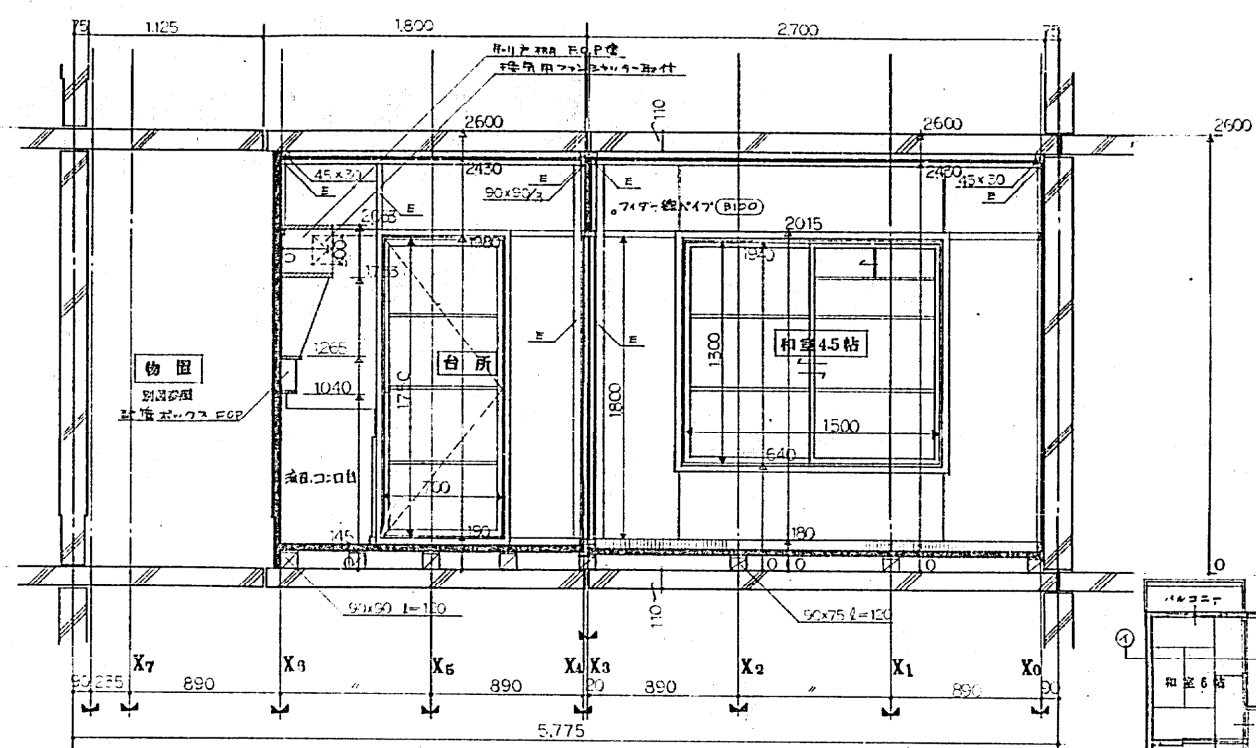

II-II 断面図

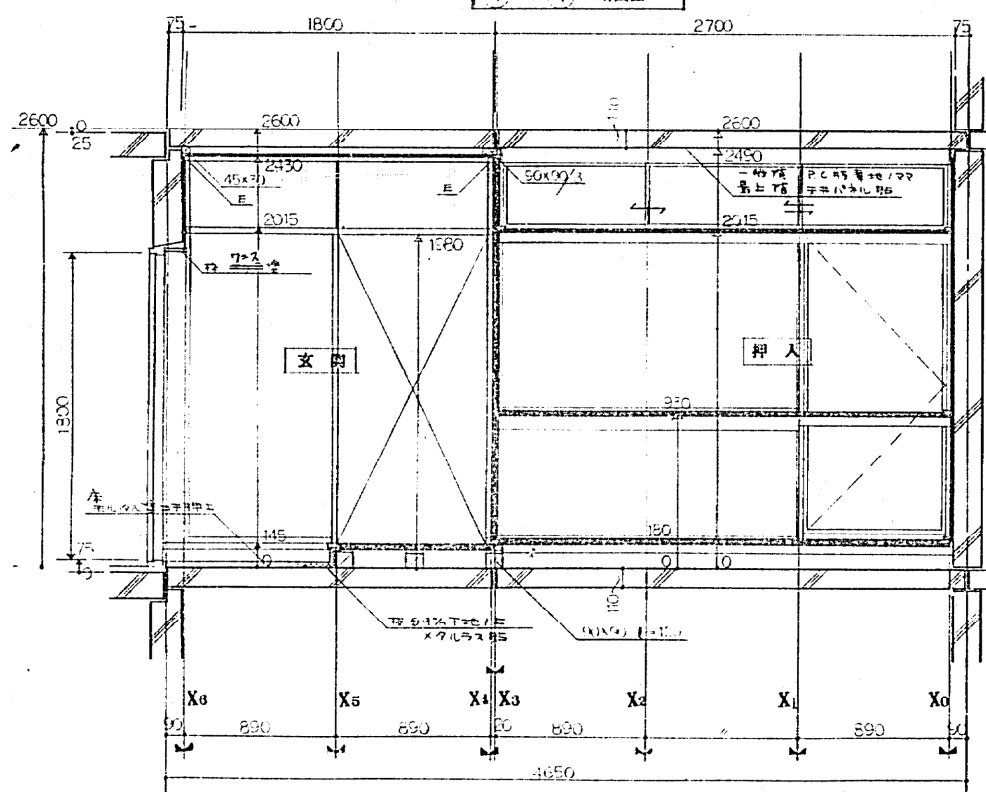

III-III 断面図

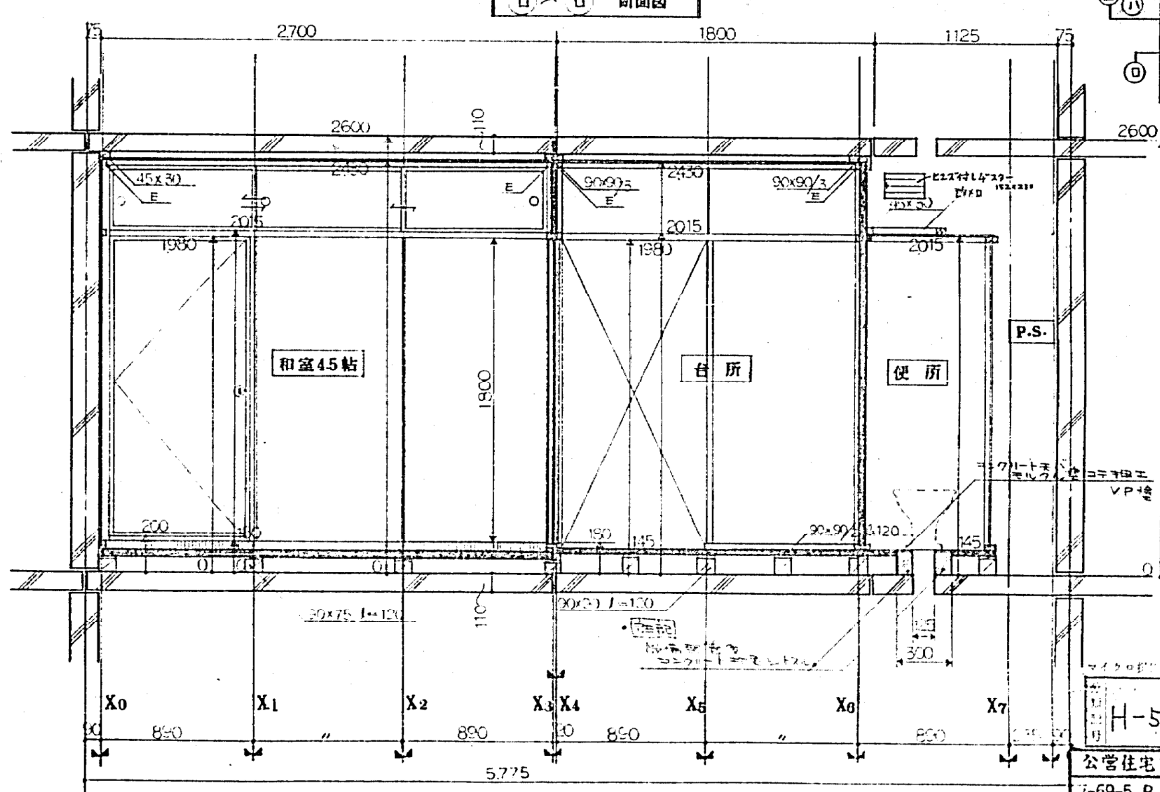

IV-IV 断面図

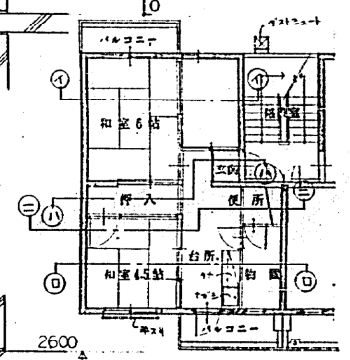

平面図 1:100

H-525	5	18	
公営住宅 69年度 大阪府 標準設計図			
H-69-5 R-3 K-FCI-1.3			
図面 断面図 縮尺 1:20 設計			
日 月 年 月 日 月 日			
5			

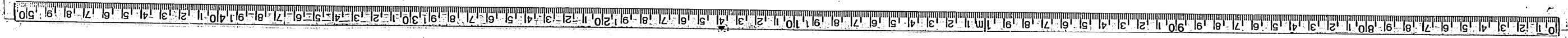

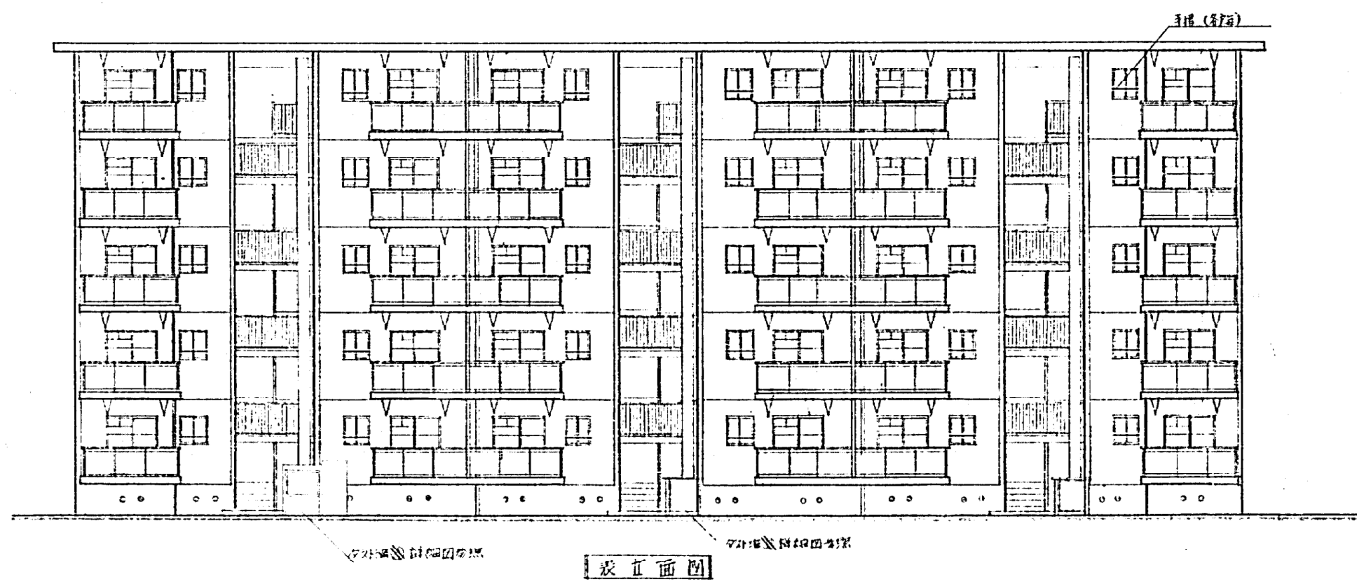
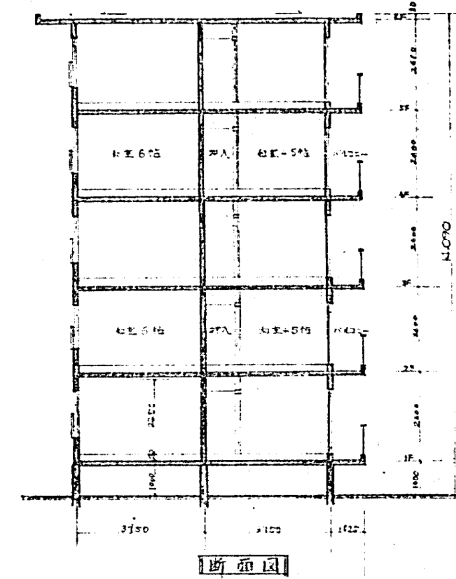
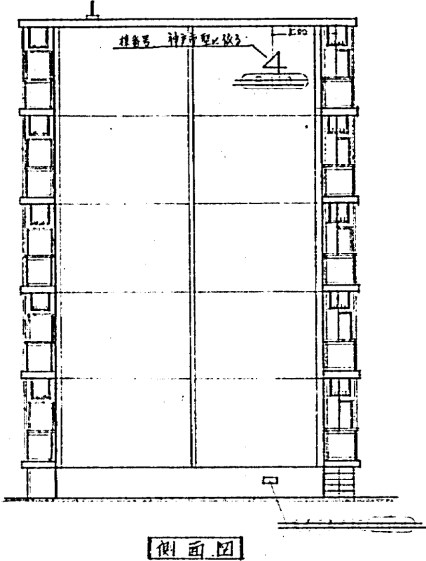
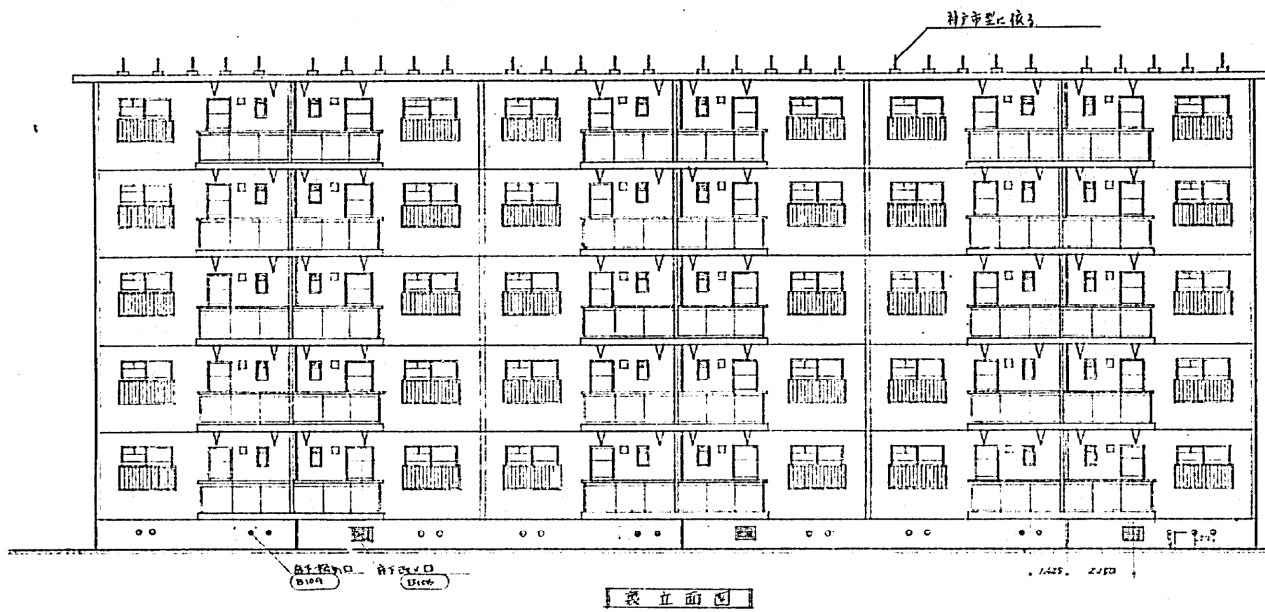

H-525	5	22	
取-69-5 R-2 K-PCI-2.3 附注			
[Redacted]			
[Redacted]			



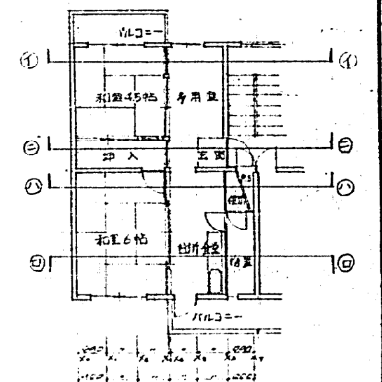
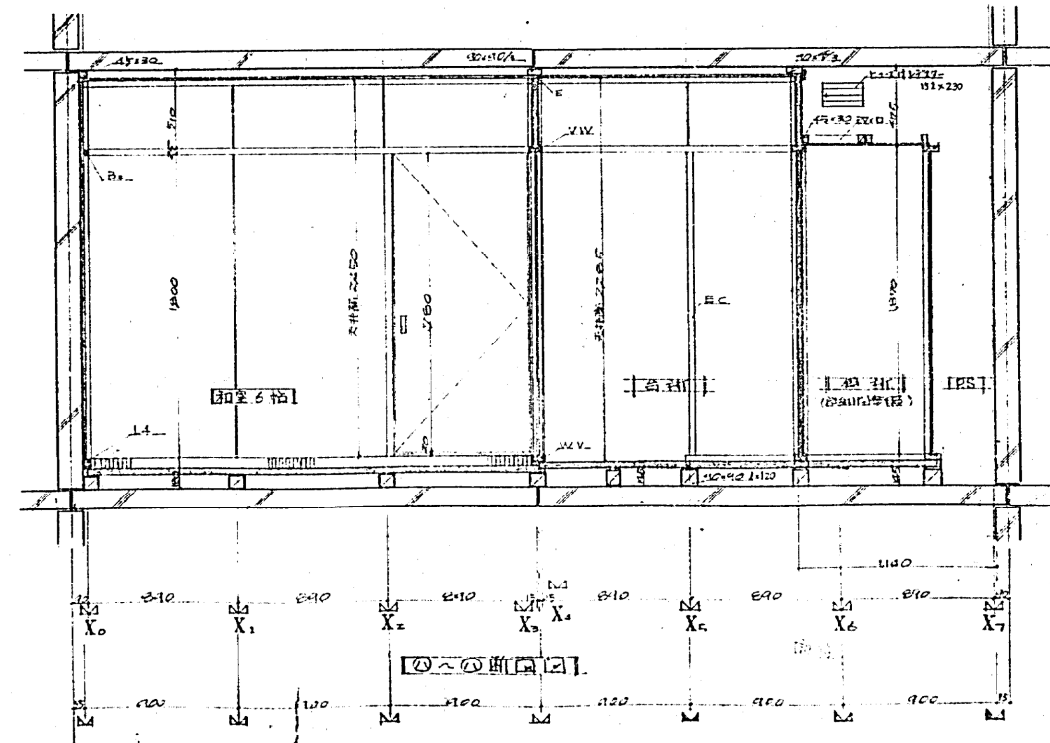
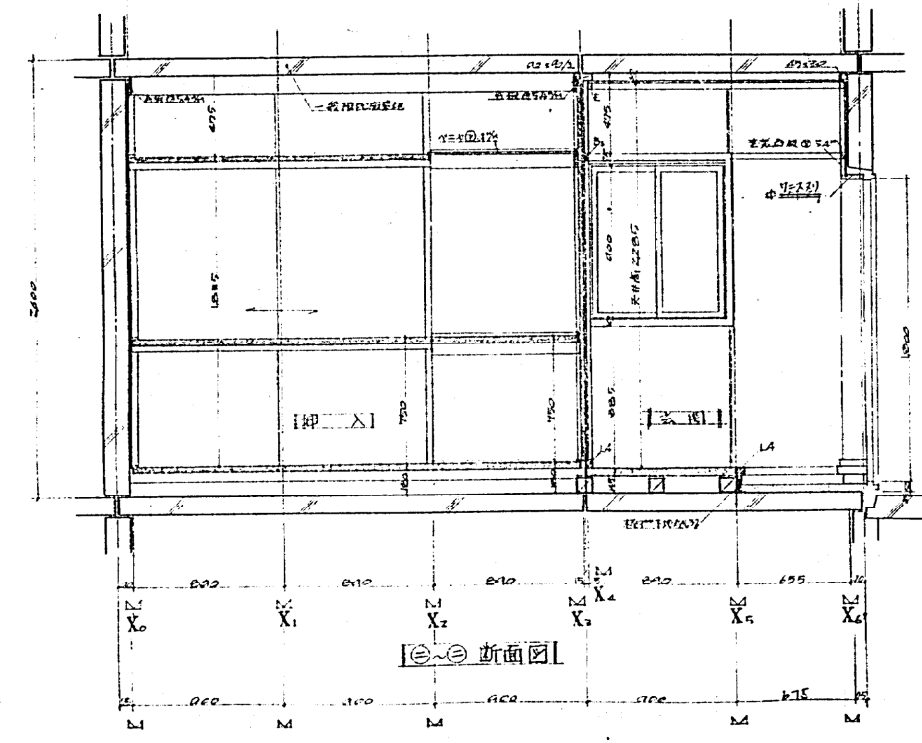
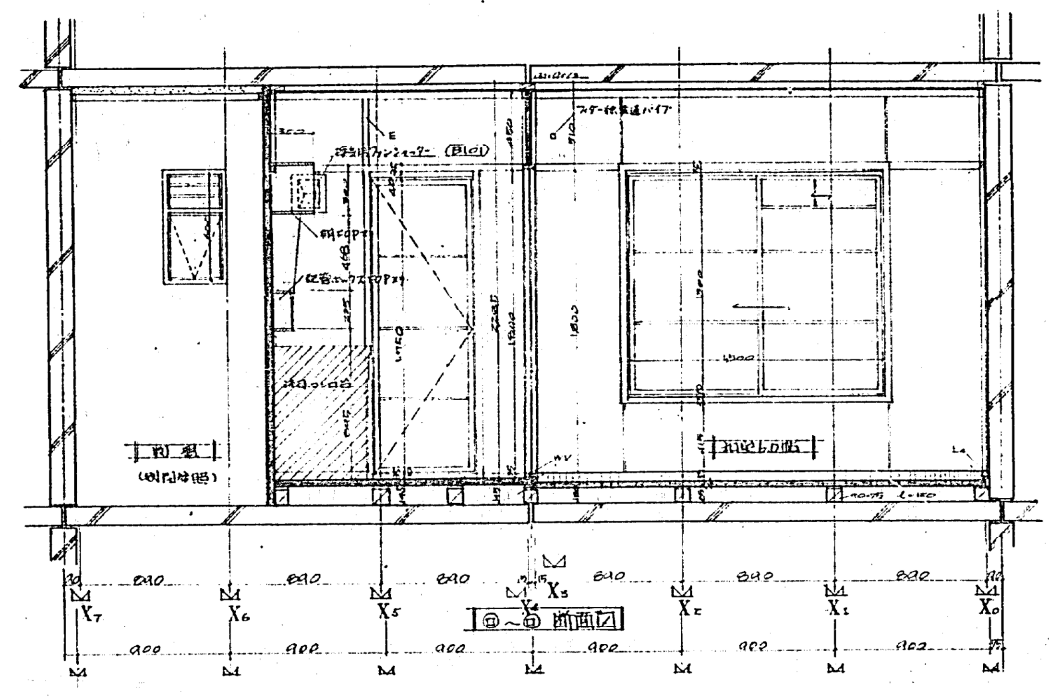
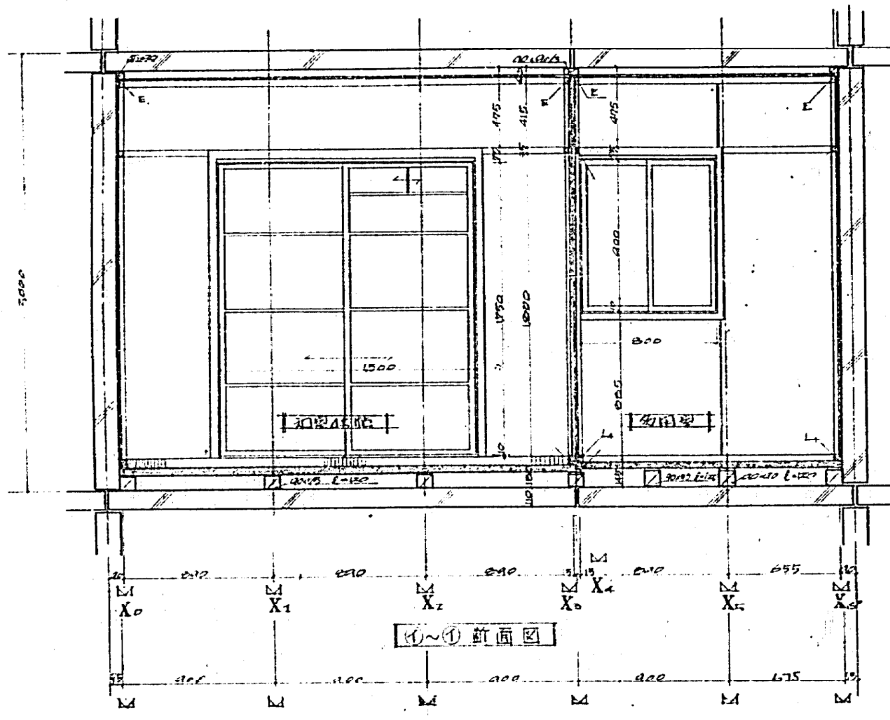

H-525	5	25	
69-5 R-2 K-PCI-23	持記		
設計			
校核			
日期			
姓名			

20



立面图 S 1:100

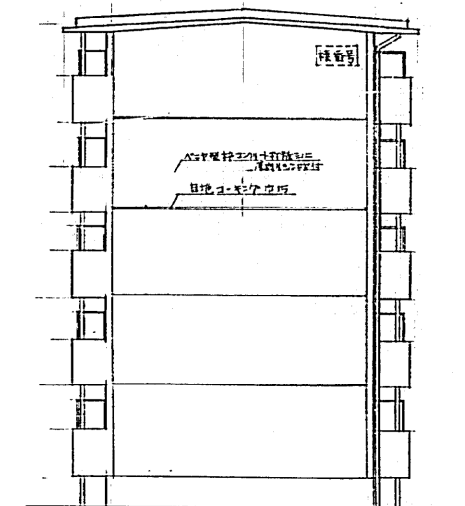

立面图 S 1:100

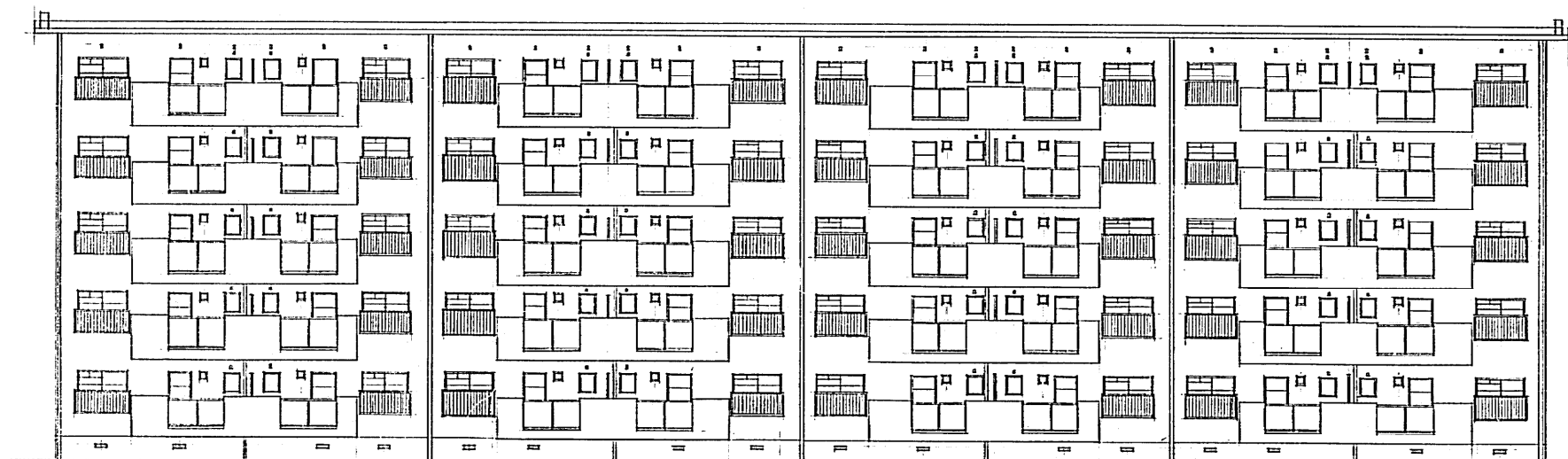

立面图 S 1:100

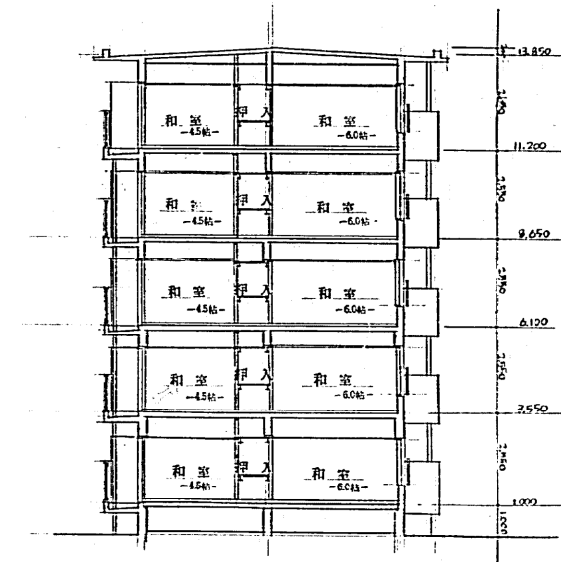

断面图 S 1:100

共済 建築	案 号	H-525	図 号	JR No.	3109	表 示 A?
昭和 年度	年 度		種 別	種 別	種 別	種 別
神戸市第2種中層耐火構造住宅建設工事						
立 面 図	縮 尺	S 1:100	製 図 者	[Redacted]		
断 面 図	縮 尺	S 1:100	製 図 者	[Redacted]		
神戸市建設局						

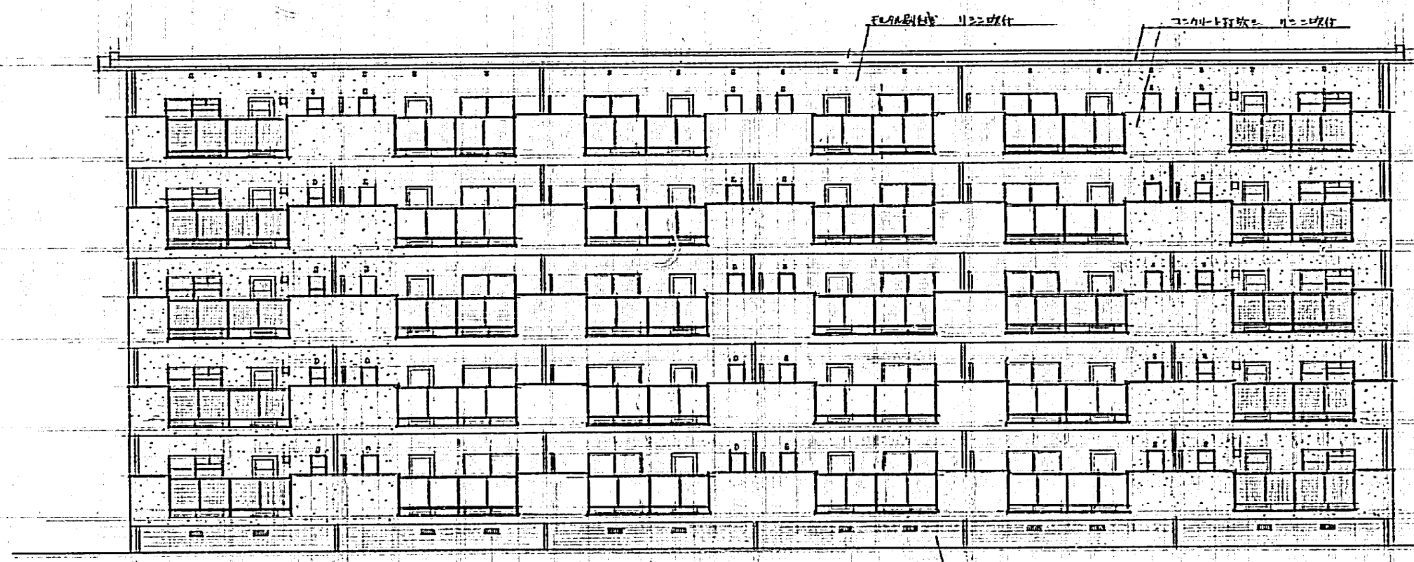

南侧立面图 1:100

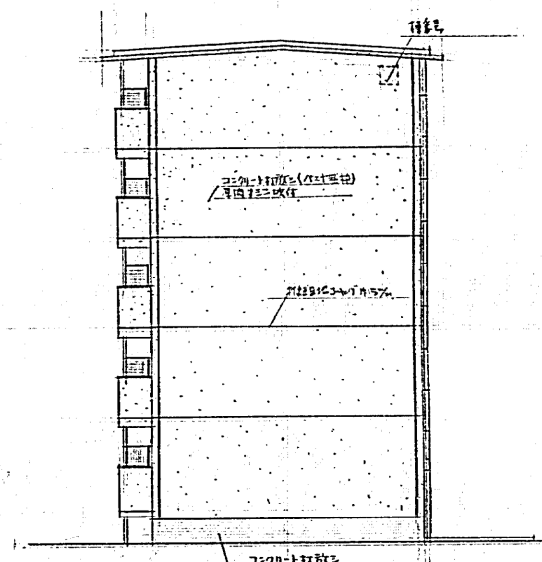

侧面立面图 1:100

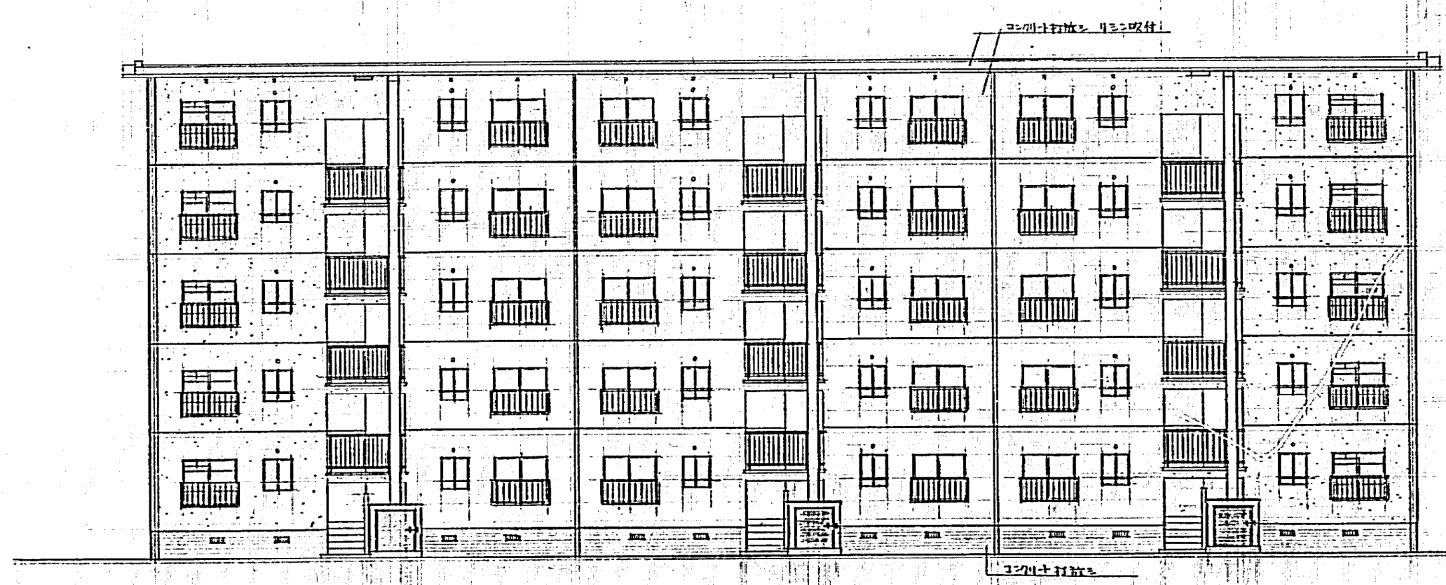

北侧立面图 1:100

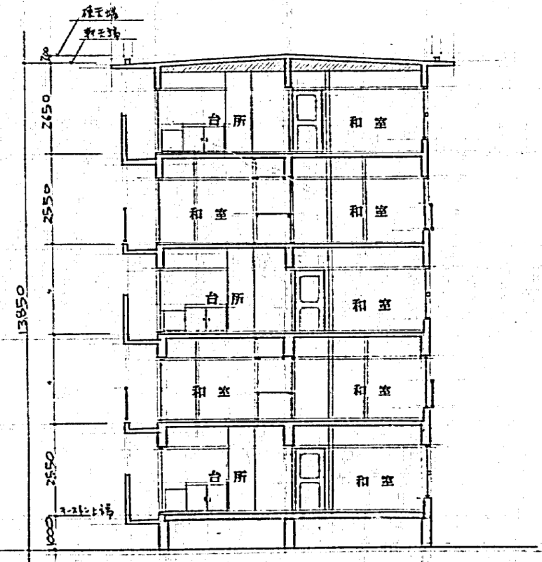

断面图 1:100

共通 種別	分棟号	H-525	2007-1 分棟号	377	要項表
昭和46年度 桜の宮 住宅建設工事					
立面图	S 1:100		縮尺	1/100	設計
断面图			縮尺	1/100	設計
神戸市住宅局住宅部建設課					

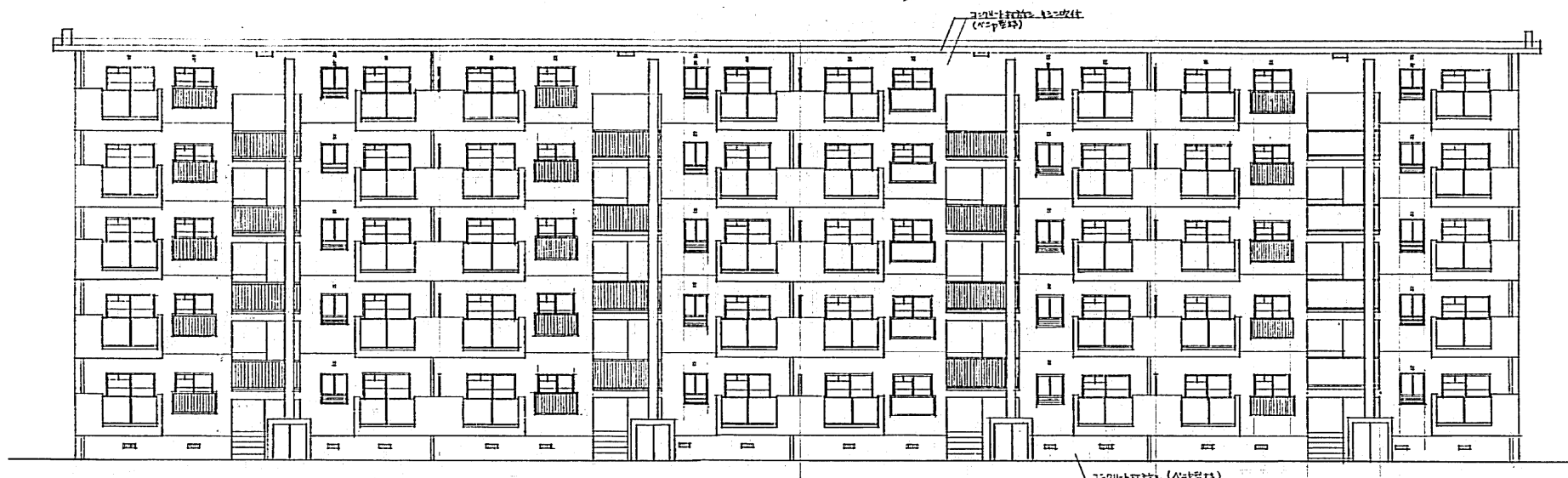

立面图 S:1:100

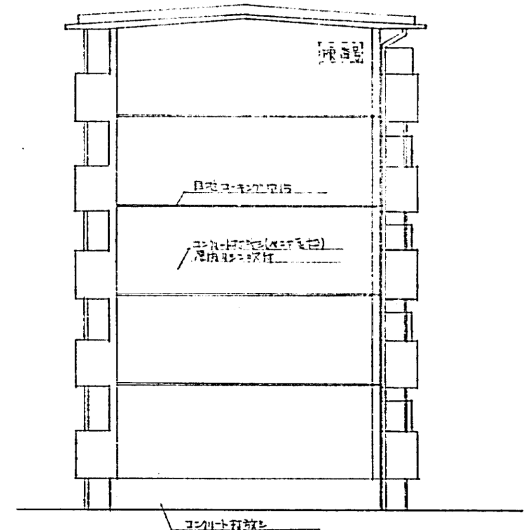

立面图 S:1:100

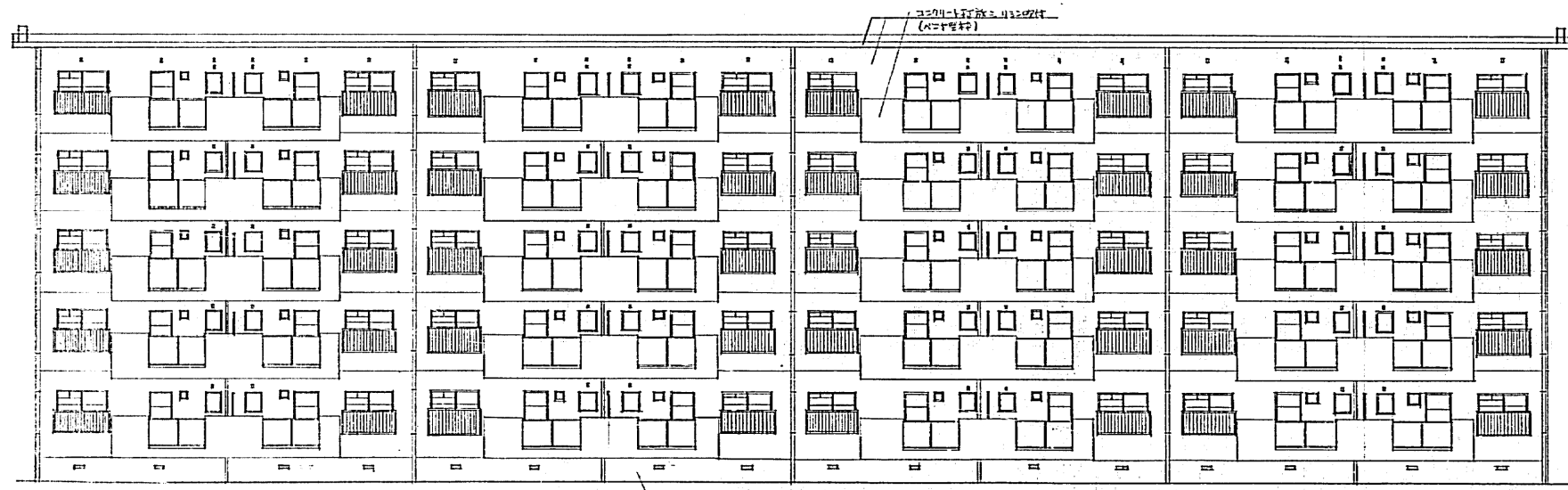

立面图 S:1:100

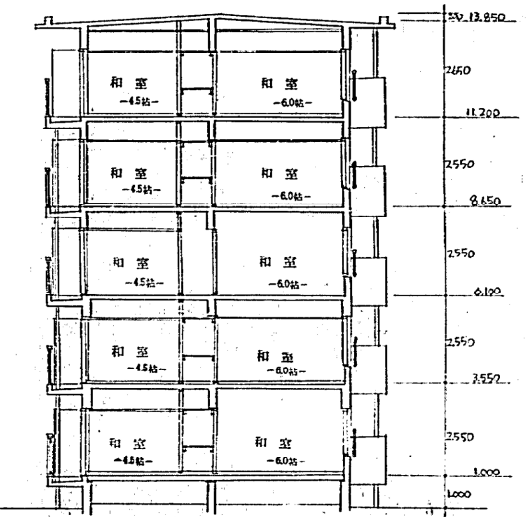

断面图 S:1:100

比例	1:50	1:100	1:200	1:500	1:1000
图名	H-525				
图号	46				
设计	第2区中... 住宅建设...				
立面图	比例	1:100	1:100	1:100	1:100
断面图	比例	1:100	1:100	1:100	1:100
图例	住户住宅...				

9

